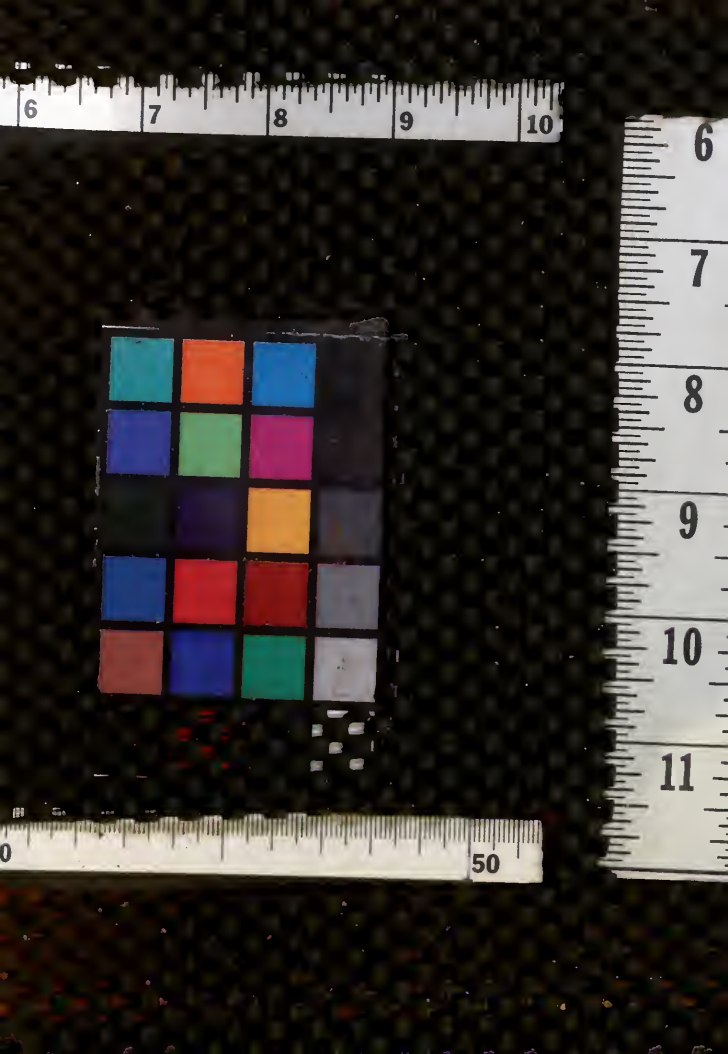
6
7
8
9
10
6
7
8
9
10
11
0
50

P.D.F.

MENSÁRIO ESTATÍSTICO

Nº 147

JANEIRO FEVEREIRO

1953

318.154
M548

S.G.I.

DEPARTAMENTO DE GEOGRAFIA E ESTATÍSTICA

P. D. F.

SECRETARIA GERAL DO INTERIOR E SEGURANÇA
DEPARTAMENTO DE GEOGRAFIA E ESTATÍSTICA

MENSÁRIO ESTATÍSTICO

DISTRITO FEDERAL

CARACTERÍSTICAS

ÁREA - 1.167 Km2
POPULAÇÃO - 2.407.840 (Segundo o Censo de 1950)
PERÍMETRO - 218 Km
LIMITES - N.E.O. - RIO DE JANEIRO; SUL - O. ATLÂNTICO
LATITUDE - " S" 22°54',23"; LONGITUDE " W Gr" 43°10'21"
(M. Castelo)

ORGANIZAÇÃO ADMINISTRATIVA - PREFEITURA

PREFEITO
ÓRGÃO LEGISLATIVO OU CÂMARA DE VEREADORES
TRIBUNAL DE CONTAS
PROCURADORIA
CONSELHO DE RECURSOS FISCAIS
ÓRGÃOS EXECUTIVOS OU SECRETARIAS GERAIS

1993 J56 55

Prefeito do Distrito Federal

Exmo. Sr.

DULCÍDIO ESPIRITO SANTO CARDOSO

Secretário Geral de Administração

JÚLIO CESAR CATALANO

Secretário Geral de Agricultura, Indústria e Comércio

JOÃO LUIZ DE CARVALHO

Secretário Geral de Educação e Cultura

ROBERTO ACCIOLI

Secretário Geral de Finanças

CARLOS CARDOSO

Secretário Geral do Interior e Segurança

ANTÔNIO MOURÃO VIEIRA FILHO

Secretário Geral de Saúde e Assistência

ÁLVARO DIAS

Secretário Geral de Viação e Obras

CARLOS SCHWERIN FILHO

Diretor do Departamento de Geografia e Estatística

GUARACY LOPES DE SOUZA CASTRO

APRESENTAÇÃO

Considerando que a publicação dêste Mensário, com os dados referentes ao mês de janeiro do corrente ano, importaria no dispêndio de verba para a divulgação de informações obsoletas, porquanto já possuimos os dados estatísticos do mês subsequente, reuniu o Departamento de Geografia e Estatística, nêste volume, de nº 147, as tabelas relativas ao primeiro bimestre de 1953.

Atendendo, outrossim, ao interêsse despertado na consciência nacional pelos problemas de proteção à natalidade e de restrição da mortalidade infantil, no presente Mensário, inserimos uma sinopse do movimento do Departamento Municipal da Criança e do Adolescente, ao qual foram incorporadas, pela Lei nº 757, de 15-12-52, as atribuições do antigo Departamento de Puericultura da Prefeitura.

Além dêste acréscimo, ampliamos as tabelas atinentes ao Departamento de Limpeza Urbana, de forma a precisar as atividades mensais dêsse órgão que tem por finalidade nao só a coleta do lixo domiciliar como a limpeza dos logradouros públicos.

Com essas inovações, esperamos permitir aos interessados definirem melhor o que tem feito a Municipalidade em defesa de nossa prole e das condições de higiene do Distrito Federal.

Rio de Janeiro, 26 de maio de 1953

Guaracy Caetio

DIRETOR

TERRITÓRIO E POPULAÇÃO

METEOROLOGIA

1 - METEOROLOGIA

a) - Janeiro
b) - Fevereiro

MARÉS

2 - Pôrto do Rio de Janeiro

a) - Previsão para o mês de março
b) - Previsão para o mês de abril

CASAMENTOS

3 - Segundo as circunscrições nos meses de janeiro e fevereiro.

4 - Segundo as profissões, nos meses de janeiro e fevereiro.

5 - Segundo a idade em:

a) - Janeiro
b) - Fevereiro

6 - Segundo a nacionalidade em:

a) - Janeiro
b) - Fevereiro

7 - Segundo o estado civil em:

a) - Janeiro
b) - Fevereiro

NATALIDADE E MORTALIDADE

8 - Fatos vitais ocorridos nos meses de janeiro e fevereiro, confrontados com os dos mesmos meses no ano anterior.

9 - Óbitos, segundo as causas, nos meses de janeiro e fevereiro.

1a) JANEIRO

DIA	PRESSÃO ATMOSFÉRICA A 0º/MM (MÉDIA)	TEMPERATURA DO AR - °C			CHUVA RECOLHIDA EM 24 HORAS (TOTAL)
		MÁXIMA	MÉDIA	MÍNIMA	
1	759,8	30,2	26,1	21,4	29,7
2	59,7	26,9	25,4	22,6	0,0
3	59,0	29,0	26,6	23,2	1,0
4	58,0	32,3	27,4	23,9	8,5
5	57,7	30,7	26,9	23,0	0,0
6	56,7	33,5	28,0	23,6	16,9
7	55,2	36,9	28,4	24,3	15,8
8	56,3	33,2	27,7	24,1	0,0
9	61,7	28,3	25,7	23,6	5,4
10	64,2	28,6	25,5	20,5	0,0
11	761,9	30,5	25,7	22,0	0,0
12	58,1	34,5	27,0	21,5	0,0
13	58,0	31,3	28,3	23,0	0,0
14	58,8	33,7	29,2	24,0	0,0
15	58,6	31,8	28,3	24,2	0,0
16	58,4	31,7	28,4	23,4	0,0
17	59,9	32,9	28,1	23,3	0,0
18	59,8	34,7	28,7	23,7	0,0
19	61,0	28,7	26,2	23,0	0,0
20	61,4	29,7	26,5	22,8	0,0
21	761,1	30,2	27,1	23,1	0,0
22	61,0	31,4	27,9	23,6	0,0
23	58,9	32,2	28,8	23,8	0,0
24	57,6	36,0	29,6	24,6	0,0
25	59,7	27,2	25,2	22,2	4,7
26	61,1	26,7	24,6	22,2	0,0
27	59,5	27,9	25,2	22,0	0,0
28	58,2	27,4	25,4	23,4	26,4
29	56,7	34,5	28,1	23,2	0,6
30	55,4	36,8	29,9	25,2	1,4
31	55,5	36,9	30,7	27,0	0,0
MÉDIA	759,0	31,5	27,3	23,3	110,4

FONTE: OBSERVATÓRIO METEOROLÓGICO DO RIO DE JANEIRO - MINISTÉRIO DA AGRICULTURA-

16) FEVEREIRO

DIA	PRESSÃO ATMOSFÉRICA A 0/ MM (MÉDIA)	TEMPERATURA DO AR - °C MÁXIMA	MÉDIA	MÍNIMA	CHUVA RECOLHIDA EM 24 HORAS M/M (TOTAL)
1	756,7	33,6	29,1	25,0	0,2
2	58,7	29,0	26,4	23,3	0,6
3	60,8	25,5	22,7	19,6	47,8
4	62,2	26,4	23,8	21,0	0,0
5	60,3	26,6	24,6	21,6	0,0
6	58,0	26,7	24,8	22,3	0,0
7	57,0	27,1	25,2	22,5	0,0
8	57,4	29,6	26,4	23,0	0,0
9	57,7	32,0	27,7	23,1	0,0
10	57,7	33,4	27,9	24,3	0,0
11	757,1	28,8	26,9	24,6	0,0
12	56,4	29,8	26,4	23,6	15,6
13	56,0	29,7	25,7	22,9	102,4
14	55,2	26,8	22,6	21,7	11,7
15	56,2	24,0	22,5	20,7	30,6
16	57,5	25,3	22,5	20,2	7,8
17	57,8	24,7	22,7	20,1	1,5
18	57,9	27,4	24,6	21,8	0,1
19	58,0	29,0	26,1	23,8	1,5
20	58,9	28,1	26,4	24,0	4,9
21	760	29,5	27,0	24,5	0,0
22	60,1	30,0	27,2	24,0	0,0
23	58,5	29,7	27,1	23,6	0,0
24	57,6	30,3	27,4	24,7	0,0
25	58,5	29,7	26,8	23,7	0,0
26	59,5	29,1	26,6	24,2	0,0
27	58,8	30,0	27,0	23,8	0,0
28	56,9	33,3	28,7	23,7	0,0
TOTAL	758,2	28,9	25,9	23,0	224,7

FONTE: OBSERVATÓRIO METEOROLÓGICO DO RIO DE JANEIRO - MINISTÉRIO DA AGRICULTURA.

MARÉS

2a) PÔRTO DO RIO DE JANEIRO - PREVISÃO PARA O MÊS DE MARÇO.

DIA	PREAMAR		BAIXAMAR		PREAMAR		BAIXAMAR	
	HORA	ALTURA	HORA	ALTURA	HORA	ALTURA	HORA	ALTURA
	h m	m	h m	m	h m	m	h m	m
1	3 00	1.3	9 40	0.2	15 05	1.4	22 00	0.1
2	3 30	1.3	10 10	0.3	15 45	1.4	22 30	0.2
3	4 05	1.3	10 45	0.3	16 20	1.3	23 05	0.3
4	4 40	1.2	11 15	0.3	16 55	1.3	23 55	0.4
5	5 10	1.1	12 00	0.4	17 40	1.2		
6							0 40	0.5
00	5 55	1.0	12 50	0.5	18 30	1.1		
7							1.50	0.6
00	6 30	0.9	10 40	0.5	19 40	1.0		
8							3 15	0.7
00	7 45	0.8	15 25	0.5	21 10	1.0		
9							5 00	0.7
00	9 15	0.8	16 50	0.4				
10	1 25	1.0	6 30	0.6	10 45	0.9	17 55	0.3
11	1 30	1.1	7 10	0.5	11 55	1.0	18 50	0.1
12	1 15	1.2	7 40	0.4	12 40	1.2	19 40	0.0
13	1 40	1.3	8 10	0.4	13 20	1.3	20 15	0.0
14	2 05	1.3	8 35	0.3	14 05	1.4	21 00	0.0
15	2 40	1.3	9 10	0.3	14 45	1.5	21 40	0.0
16	3 15	1.3	9 50	0.2	15 20	1.5	22 25	0.1
17	3 45	1.2	10 20	0.2	16 00	1.4	23 00	0.3
18	4 15	1.1	11 00	0.3	16 45	1.3	23 50	0.4
19	4 50	1.1	11 40	0.3	17 20	1.2		
20							0 35	0.6
00	5 20	1.0	12 30	0.4	18 10	1.0		
21							1 45	0.7
00	5 50	0.9	13 40	0.5	19 10	0.9		
22							15 10	0.5
23	0 55	1.0	16 35	0.4				
24	1 25	1.0	6 40	0.7	10 00	0.8	17 45	0.3
25	1 50	1.0	7 00	0.6	11 30	0.9	18 40	0.3
26	1 55	1.0	7 10	0.5	12 15	1.1	19 15	0.2
27	1 05	1.1	7 35	0.3	12 55	1.2	19 45	0.1
28	1 30	1.2	8 00	0.3	13 30	1.3	20 20	0.1
29	1 55	1.2	8 30	0.2	14 10	1.3	20 55	0.1
30	2 30	1.3	9 05	0.2	14 45	1.3	21 30	0.1
31	3 00	1.3	9 40	0.2	15 20	1.3	22 05	0.2

FONTE: Observatório Meteorológico do Rio de Janeiro - Ministério da Agricultura.

2b) - PORTO DO RIO DE JANEIRO - PREVISÃO PARA O MÊS DE ABRIL

DIA	PREAMAR		BAIXAMAR		PREAMAR		BAIXAMAR	
	HORA	ALTURA	HORA	ALTURA	HORA	ALTURA	HORA	ALTURA
	h m	m	h m	m	h m	m	h m	m
1	3 35	1.2	10 10	0.2	16 00	1.3	22 45	0.3
2	4 10	1.2	10 50	0.3	16 40	1.3	23 35	0.4
3	4 45	1.1	11 30	0.3	17 20	1.2		
4							0 30	0.6
"	5 20	1.0	12 35	0.4	18 15	1.1		
5							1 45	0.7
"	6 05	0.9	13 40	0.4	19 20	1.0		
6							3 05	0.7
"	7 10	0.8	15 05	0.4	20 55	1.0		
7							4 40	0.7
"	8 40	0.8	16 15	0.4				
8	1 00	1.1	5 45	0.6	10 10	0.9	17 25	0.3
9	1 15	1.1	6 30	0.5	11 20	1.0	18 25	0.2
10	0 45	1.2	7 00	0.4	12 15	1.2	19 10	0.1
11	1 05	1.2	7 30	0.3	13 00	1.3	19 55	0.1
12	1 35	1.2	8 05	0.2	13 40	1.4	20 35	0.1
13	2 05	1.2	8 40	0.2	14 25	1.4	21 20	0.1
14	2 40	1.2	9 15	0.1	15 05	1.4	22 00	0.2
15	3 10	1.1	9 55	0.1	15 45	1.3	22 45	0.4
16	3 45		10 35	0.2	16 25	1.2	23 20	0.5
17	4 20	1.0	11 25	0.2	17 05	1.1		
18							0 25	0.6
"	4 55	1.0	12 20	0.3	17 55	1.0		
19							1 20	0.7
"	5 35	0.9	13 25	0.4	18 55	0.9		
20							2 30	0.7
"	6 30	0.9	14 40	0.4				
21	0 15	0.9	3 45	0.7	7 50	0.8	15 55	0.4
22	0 50	1.0	4 50	0.5	9 25	0.9	16 55	0.4
23	1 10	1.0	5 40	0.5	10 45	0.9	17 50	0.3
24	0 00	1.0	6 20	0.4	11 40	1.0	18 30	0.3
25	0 15	1.1	6 50	0.3	12 25	1.1	19 05	0.2
26	0 50	1.1	7 25	0.2	13 05	1.2	19 50	0.2
27	1 25	1.2	8 00	0.1	13 45	1.2	20 25	0.2
28	2 00	1.2	8 40	0.1	14 20	1.3	21 05	0.2
29	2 35	1.2	9 15	0.1	15 00	1.3	21 50	0.2
30	3 10	1.1	9 50	0.1	15 45	1.3	22 40	0.3

FONTE: Observatório do Rio de Janeiro - Ministério da Agricultura.

3 - CASAMENTOS, SEGUNDO AS CIRCUNSCRIÇÕES, NOS MESES DE JANEIRO E FEVEREIRO.

CIRCUNSCRIÇÕES	JANEIRO	FEVEREIRO
1a. ZONA:		
Candelária e Santa Rita	91	52
Sacramento e São José	92	63
Santo Antônio	86	50
Glória	112	62
Lagoa e Gávea	94	50
TOTAL	475	277
2a. ZONA:		
Santana e Gamboa	95	55
Espírito Santo	86	52
Engenho Velho	104	59
São Cristovão	99	54
Engenho Novo	107	45
TOTAL	491	265
3a. ZONA:		
Inhaúma	101	55
Irajá e Jacarepaguá	93	57
Campo Grande	105	51
Madureira	93	49
TOTAL	392	212
TOTAL GERAL	1.358	754

FONTE: As próprias pretorias.

4 - CASAMENTO, SEGUNDO AS PROFISSÕES, NOS MESES DE JANEIRO E FEVEREIRO.

PROFISSÕES	JANEIRO	FEVEREIRO
Aeroviário	17	16
Artista	-	1
Bancário	34	23
Cartógrafo	-	1
Comerciário	538	298
Contador	20	12
Despachante	-	-
Eletricista	10	6
Estudante	4	4

4 - CASAMENTOS, SEGUNDO AS PROFISSÕES, NOS MESES DE JANEIRO E FEVEREIRO.

PROFISSÕES	JANEIRO	FEVEREIRO
Ferroviário	16	5
Funcionário Público	48	25
Gráfico	24	14
Industriário	220	130
Jornalista	6	2
Marítimo	18	11
Mecânico	11	6
Militar	33	17
Motorista	27	16
Oficial de Justiça	-	-
Operário	99	195
Outras	36	64
Profissão Liberal	24	52
Técnico	5	11
Telegrafistas	2	4
Transporte	1	7
TOTAL	754	1.358

FONTE: As próprias Pretorias.

5a) CASAMENTOS, SEGUNDO A IDADE EM JANEIRO.

HOMENS	MULHERES							
	DE 15 A 19	DE 20 A 24	DE 25 A 29	DE 30 A 34	DE 35 A 39	DE 40 A 49	DE 50 A 59	TOTAL
De 20 a 24	11	70	2	-	-	-	-	83
De 25 a 29	-	187	379	1	-	-	-	567
De 30 a 34	-	13	207	210	-	-	-	430
De 35 a 39	-	-	5	114	32	-	-	151
De 40 a 49	-	-	-	8	82	27	-	117
De 50 a 59	-	-	-	-	-	7	1	8
De 60 a mais anos	-	-	-	-	-	-	2	2
TOTAL	11	270	593	333	114	34	3	1.358

FONTE: As próprias Pretorias Cíveis.

5b) - CASAMENTOS, SEGUNDO A IDADE, EM FEVEREIRO.

HOMENS	MULHERES								TOTAL
	DE 15 A 19	DE 20 A 24	DE 25 A 29	DE 30 A 34	DE 35 A 39	DE 40 A 49	DE 50 A 59	DE 60 e + anos	
De 20 a 24	4	31	1	-	-	-	-	-	36
De 25 a 29	-	109	223	-	-	-	-	-	332
De 30 a 34	-	-	87	161	1	-	-	-	249
De 35 a 39	-	-	-	59	20	-	-	-	79
De 40 a 49	-	-	-	2	44	9	-	-	55
De 50 a 59	-	-	-	-	-	1	-	-	1
De 60 a mais anos.	-	-	-	-	-	-	1	1	2
TOTAL	4	140	311	222	65	10	1	1	754

FONTE: As próprias Pretorias Cíveis.

6a) - CASAMENTOS, SEGUNDO A NACIONALIDADE, EM JANEIRO.

HOMENS	MULHERES							TOTAL
	BRASILEIRA	ALEMÃ	ITALIANA	PORTUGUÊSA	INGLÊSA	OUTRAS EUROPÉIAS	ANGLO-AMERICANA	
Brasileiro	1.319	-	-	-	-	-	-	1.319
Português	1	-	-	19	-	-	-	20
Italiano	1	-	-	-	-	-	-	6
Alemão	-	2	-	-	-	-	-	2
Inglês	-	-	-	-	1	-	-	1
Outros europeus	1	-	-	-	-	8	-	9
Anglo-americano	-	-	-	-	-	-	1	1
TOTAL	1.322	2	5	19	1	8	1	1.358

FONTE: As próprias Pretorias Cíveis.

6b) - CASAMENTOS, SEGUNDO A NACIONALIDADE, EM FEVEREIRO.

HOMENS	MULHERES						TOTAL
	BRASILEIRA	ALEMÃ	ITALIANA	PORTUGUÊSA	OUTRAS EUROPÉIAS	TURCA-ÁRABE	
Brasileiro	730	-	-	-	-	-	730
Português	-	-	-	16	-	-	16
Italiano	-	-	2	-	-	-	2

6b) CASAMENTOS, SEGUNDO A NACIONALIDADE EM FEVEREIRO (conclusão)

HOMENS	MULHERES						
	BRASILEIRA	ALEMÃ	ITALIANA	PORTUGUÊSA	OUTRAS EUROPÉIAS	TURCA ÁRABE	TOTAL
Alemão	-	1	-	-	-	-	1
Outros Europeus	-	-	-	-	4	-	4
Turco Árabe	-	-	-	-	-	1	1
TOTAL	730	1	2	16	4	1	754

FONTE: As próprias Pretorias Cíveis.

7-a) CASAMENTOS, SEGUNDO O ESTADO CIVIL, EM JANEIRO.

PRETORIAS	SOLTEIROS		VIÚVOS		TOTAL
	SOLTEIRA	VIÚVA	SOLTEIRA	VIÚVA	
1a. ZONA					
Candelária e Santa Rita	90	1	-	-	91
Sacramento e São José	92	-	-	-	92
Santo Antônio	86	-	-	-	86
Glória	110	1	1	-	112
Lagôa e Gávea	93	-	-	1	94
2a. ZONA					
Santana e Gambôa	93	1	-	1	95
Espírito Santo	85	1	-	-	86
Engenho Velho	104	-	-	-	104
São Cristóvão	97	1	1	-	99
Engenho Novo	106	-	1	-	107
3a. ZONA					
Inhaúma	99	1	-	1	101
Irajá e Jacarepaguá	93	-	-	-	93
Campo Grande	105	-	-	-	105
Madureira	90	1	1	1	93
TOTAL:	1.343	7	4	4	1.358

FONTE: As próprias Pretorias Cíveis.

7-b) CASAMENTOS, SEGUNDO O ESTADO CIVIL, EM FEVEREIRO

PRETORIAS	SOLTEIRO		VIÚVO		TOTAL
	SOLTEIRA	VIÚVA	SOLTEIRA	VIÚVA	
1a. ZONA					
Candelária e Santa Rita	52	-	-	-	52
Sacramento e São José	62	-	-	1	63
Santo Antônio	49	-	-	1	50
Glória	62	-	-	-	62
Lagôa e Gávea	50	-	-	-	50
2a. ZONA					
Santana e Gambôa	55	-	-	-	55
Espírito Santo	52	-	-	-	52
Engenho Velho	58	-	-	1	59
São Cristóvão	54	-	-	-	54
Engenho Novo	45	-	-	-	45
3a. ZONA					
Inhaúma	55	-	-	-	55
Irajá e Jacarepaguá	57	-	-	-	57
Campo Grande	51	-	-	-	51
Madureira	49	-	-	-	49
TOTAL:	751	-	-	3	754

FONTE: As próprias Pretorias Cíveis.

8 - ÓBITOS POR CAUSAS, NOS MESES DE JANEIRO E FEVEREIRO

ÓBITOS POR CAUSAS		JANEIRO	FEVEREIRO
Tuberculose do aparêlho respiratório (001-008)		190	188
Tuberculose, outras formas (010-019)		22	17
Sífilis e suas sequelas (020-029)		54	40
Febres tifóides e paratifóides (040-041)		3	3
Disenterias (045-048)	bacilar (045)	5	7
	amebiana (046)	3	2
	por outros protozoários (047)	-	-
	não especificadas (048)	3	1

8 - ÓBITOS POR CAUSAS, NOS MESES DE JANEIRO E FEVEREIRO (conclusão)

ÓBITOS POR CAUSAS	JANEIRO	FEVEREIRO
Escarlatina e angina estreptocócica (030-051)	-	-
Difteria (055)	8	4
Coqueluche (056)	9	9
Infecções meningocócicas (057)	4	6
Peste (058)	-	-
Lepra (060)	2	2
Tétano (061)	24	25
Poliomielite aguda (080)	1	4
Varíola (084): (a) maior	-	-
Varíola (084): (b) minor (alastrim)	-	1
Varíola (084): (c) não especificada	-	-
Sarampo (085)	17	9
Febre amarela (091)	-	-
Raiva (094)	-	-
Tifo e outras doenças causadas por Rickettsia (100-108)	-	-
Malária (110-117)	1	2
Tôdas as outras doenças classificadas como infecciosas e parasitárias (030-039, 042-044, 049, 052-054, 059, 062, 074, 081-083, 086-090, 092, 093, 095, 096, 120-138)	36	35
Neoplasmas malignos, inclusive dos tecidos linfáticos e hematopoéticos (140-205)	181	144
Neoplasmas benignos e de natureza não especificada (210-239)	12	16
Diabetes mellitus (260)	27	20
Anemias (290-293)	4	5
Lesões vasculares do sistema nervoso central (330-334)	174	115
Meningite não meningocócica (340)	9	8
Reumatismo articular agudo (400-402)	10	6
Doença reumática crônica do coração (410-416)	31	23
Doença arteriosclerótica e degenerativa do coração (420-422)	215	170
Outras doenças do coração (430-434)	73	71
Hipertensão com doença do coração (440-443)	160	118
Hipertensão sem menção do coração (444-447)	25	35
Gripe (480-483)	39	28
Pneumonia (490-493)	191	156
Bronquite (500-502)	11	7

8 - ÓBITOS POR CAUSAS, NOS MESES DE JANEIRO E FEVEREIRO (conclusão)

ÓBITOS POR CAUSAS	JANEIRO	FEVEREIRO
Úlcera do estômago e duodeno (540-541)	5	10
Apendicite (550-553)	3	2
Oclusão intestinal e hérnia (560,561 e 570)	17	15
Gastrite, duodenite, enterite e colite, exceto diarréa do recém-nascido (543,571 e 572)	223	222
Cirrose do fígado (581)	26	26
Nefrite e nefrose (590-594)	67	45
Hiperplasia da próstata (610)	4	6
Complicações da gravidez, do parto e do estado puerperal (640-652 e 670-689)	16	24
Vícios de conformação congênitos (750-759)	13	12
Lesões devidas ao parto, asfixia e atelectasia pós-natais (760-762)	14	26
Infecções dos recém-nascidos (763-768)	26	50
Outras doenças particulares à primeira infância e imaturidade (769-776)	75	53
Senilidade sem menção de psicose, causas mal definidas e desconhecidas (780-795)	87	61
Tôdas as outras doenças (Resíduo)	271	214
Acidentes, envenenamentos e violências (E800-E999)	171	156
TOTAL DE ÓBITOS	2.562	2.199

NOTA: Os números entre parêntases correspondem aos da Nomenclatura Internacional Detalhada de Causas Morte.

FONTE: Serviço Nacional de Bioestatística do M.E.S.

9 - FATOS VITAIS OCORRIDOS EM JANEIRO E FEVEREIRO DE 1953, CONFRONTADOS COM OS DOS MESMOS MESES DO ANO ANTERIOR.

ESPECIFICAÇÃO	JANEIRO			FEVEREIRO		
	1953	1952	DIFERENÇA + OU -	1953	1952	DIFERENÇA + OU -
Nascidos vivos	...	4.794	...	...	4.663	...
Nascidos mortos	372	375	- 3	326	325	+ 1
Óbitos de menores de 1 ano	452	639	- 177	450	467	- 17
TOTAL DE ÓBITOS	2.562	2.834	- 272	2.199	2.362	- 163

FONTE: Serviço Federal de Bioestatística do M.E.S.

1 b) PRODUÇÃO DAS PEDREIRAS da P.D.F. EM FEVEREIRO.

ESPECIFICAÇÃO	UNID.	QUINTA DA BOA VISTA	BARÃO DE OLIVEIRA CASTRO	FREI PINTO	IRAJÁ	ROSAS	BANGÚ	AFONSO VIZEU	PARANAPUAN	ALAMBARY LUZ	TOTAL
ALVENARIAS:											
Matacões	M3	..	..	..	..	..	..	30,00	4,00	..	34,00
Pedra de fiada	"	..	4,00	..	37,00	..	..	..	..	..	41,00
Alvenaria Bruta	"	..	..	..	2,50	12,50	..	2,50	..	..	17,50
Pedra serrada	"	..	..	10,00	..	..	26,50	4,50	6,00	..	47,00
Cascalho de Pedreiras	"	..	..	..	7,50	..	20,00	6,30	..	..	33,80
MACADAMES:											
Macadame n 3	M3	134,00	23,20	2,90	138,00	10,00	7,50	28,50	..	..	344,10
" n 2	"	160,50	22,40	8,40	20,00	6,50	..	2,00	..	..	219,80
" n 1	"	189,50	21,70	3,00	14,00	1,00	..	..	..	..	229,20
" n 0	"	75,00	11,80	..	4,00	" ,00	..	2,50	..	..	100,30
PÓS:											
Granitinho grosso	M3	24,50	..	..	..	..	..	..	..	..	24,50
Pó de pedra médio	"	84,50	12,90	21,60	12,00	32,50	..	2,50	..	..	166,00
CANTARIAS BRUTAS:											
Tantos	M	..	..	..	..	..	..	..	..	59,00	59,00
ATERROS											
Terra	M3	..	..	..	218,00	..	..	..	..	..	218,00
Moledo	"	..	..	..	..	..	..	4,80	..	..	4,80
CONSUMO DE MATERIAL											
Dinamite	kg	39,00	11,80	0,35	17,50	5,00	5,00	42,00	1,50	..	122,15
Pólvora	"	..	..	..	20,00	..	..	20,00	1,50	..	41,50
Estopim	M	428,00	27,40	..	198,00	..	58,20	..	13,50	..	725,10
Espoleta comum	unid.	609	27	..	91	20	78	22	5	..	852
" elétrica	"	20	37	12	1	..	..	110	..	..	180
Manga perfurada	M	176,00	34,30	11,00	..	437,40	53,20	59,60	1,8	6,20	779,50
Cargas detonadas	unid.	..	..	..	..	..	..	22	1	..	23

FONTE: Departamento de Obras da Prefeitura do Distrito Federal.

1a. PRODUÇÃO DAS PEDREIRAS DA P.D.F., EM JANEIRO:

ESPECIFICAÇÃO	UNID.	QUINTA DA BOA VISTA	BARÃO DE OLIVEIRA CASTRO	FREI PINTO	IRAJÁ	ROSAS	BANGÚ	AFONSO VIZEU	PARANAPUAN	ALAMBARY LUZ	TOTAL
ALVENARIAS:											
Matacões	M3	-	-	-	-	-	-	24,50	6,00	-	30,50
[illegible]	"	-	27,00	-	38,50	-	-	-	-	-	65,50
Alvenaria bruta	"	-	-	-	11,50	5,00	-	2,50	-	-	19,00
Pedra marroada	"	4,00	-	13,30	-	-	16,00	-	8,00	-	41,30
Cascalho de Pedra	"	-	-	15,60	2,50	-	-	30,50	-	-	48,60
MACADAMES:											
Macadame n.2	M3	192,00	20,40	15,00	142,00	84,00	49,00	137,10	-	-	639,50
" n.2	"	114,00	28,50	28,00	16,50	-	5,00	20,00	-	-	212,00
" n.1	"	93,00	29,40	7,50	22,50	-	4,50	2,50	-	-	159,40
" n.0	"	81,00	9,80	-	6,50	19,00	2,50	14,50	-	-	133,30
PÓS:											
Granitinho-grosso	M3	2,50	-	-	-	-	2,00	-	-	-	4,50
Pó de pedra médio	"	109,00	14,40	13,40	17,00	7,50	10,50	2,00	-	-	173,80
CANTARIA BRUTA:											
Meios fios apice ret.	M	-	-	-	7,50	-	-	-	-	-	7,50
" " " curvos	"	-	0,80	-	-	-	-	-	-	-	0,80
Tentos	"	-	-	-	-	-	-	-	-	104,00	104,00
Travessões	"	-	3,30	-	-	-	-	-	-	-	3,30
ATERROS:											
Terra	M3	-	-	-	-	80,00	-	-	-	-	80,00
CONSUMO DE MATERIAL:											
Dinamite	kg	793,00	34,00	12,90	72,50	42,50	18,00	73,50	1,00	-	1.047,40
Pólvora	"	-	-	-	25,00	-	-	-	1,00	-	26,00
Estopim	M	632,00	185,46	206,25	20,46	-	30,00	13,20	11,00	-	1.098,37
Espoleta comum	un.	902	194	20	104	38	34	54	7	-	1.353
Espoleta elétrica	"	333	25	35	97	50	126	306	-	-	972
Minas perfuradas	M	277,20	24,86	-	-	526,40	36,74	76,50	2,97	7,48	952,15
Cargas detonadas	un.	211	35	-	69	50	70	9	1	-	445

FONTE:- Departamento de Obras da P.D.F.

a) Janeiro
b) Fevereiro

19 - Concessão de "Habite-se", segundo as edificações e o número de pavimentos.
a) Janeiro
b) Fevereiro

20 - Concessão de "Habite-se", segundo o tipo dos prédios e o número de residências, nos meses de janeiro e fevereiro.

21 - Elevadores licenciados, segundo o número de pavimentos.
a) Janeiro
b) Fevereiro

22 - Instalações mecânicas licenciadas:
a) Janeiro
b) Fevereiro

M O E D A

23 - Papel moeda em circulação:
a) Janeiro
b) Fevereiro

C A M B I O

24 - Câmbio livre e livre especial:
a) Janeiro
b) Fevereiro

MERCADO FINANCEIRO E MONETÁRIO

25 - Cotação e movimento dos títulos da P.D.F.:
a) Janeiro
b) Fevereiro

26 - Movimento da Bolsa de títulos mobiliários:
a) Janeiro
b) Fevereiro

C O M É R C I O

27 - Estabelecimentos novos licenciados, segundo os distritos, nos meses de janeiro e fevereiro.

28 - Movimento de gêneros alimentícios:
a) Janeiro
b) Fevereiro

29 - Entrada de carvão pelo cais de S. Cristóvão, no período de julho a dezembro.

30 - Mercadorias exportadas pelo Pôrto do Rio de Janeiro, para o exterior, em dezembro.

C O N S U M O

31 - Consumo mensal de leite, nos últimos seis meses.

32 - Consumo mensal de açúcar, nos últimos seis meses.

33 - Consumo de carnes frescas e frigorificadas:
a) Janeiro
b) Fevereiro

34 - Consumo de Fôrça Motriz, nos últimos seis meses.

35 - Consumo de Energia Elétrica para iluminação nos últimos seis meses.

36 - Consumo de Gás

37 - Consumo de ovos nos últimos seis meses.

P R E Ç O S

38 - Preços máximos de carne verde, permetidos pela C.O.F.A.P. no mês de fevereiro.

39 - Preços máximos de leite, permitidos pela C.O.F.A.P., no mês de fevereiro.

PARTE ECONÔMICA E FINANCEIRA

PRODUÇÃO EXTRATIVA

1 - Produção das Pedreiras da P.D.F.:
   a) Janeiro
   b) Fevereiro

TRANSPORTES

2 - Veículos e ambulantes emplacados, nos meses de janeiro e fevereiro.

3 - Movimento de passageiros em carris elétricos, segundo as zonas, locais de destino, nos meses de janeiro e fevereiro.

4 - Movimento de passageiros entre o Rio e Niterói pela Frota Carioca S.A., nos meses de janeiro e fevereiro.

5 - Movimento de passageiros entre Rio e Niterói e Rio Ilhas pela companhia Cantareira Viação Fluminense, nos meses de Janeiro e fevereiro.

6 - Movimento de passageiros pela Estrada de Ferro Central do Brasil nos meses de janeiro e fevereiro.

7 - Movimento de passageiros pela Estrada de Ferro Leopoldina, nos meses de janeiro e fevereiro.

8 - Movimento de veículos e passageiros nas Barreiras do Distrito Federal:
   a) Janeiro
   b) Fevereiro

9 - Tonelagem das embarcações entradas e saídas no Pôrto do Rio de Janeiro:
   a) Janeiro
   b) Fevereiro

10 - Movimento de entrada e saída de aeronaves nos aeroportos do Rio de Janeiro:
   a) Janeiro
   b) Fevereiro

11 - Movimento de passageiros nas diversas linhas de auto-ônibus, segundo as zonas locais de destino:
   a) Janeiro
   b) Fevereiro

12 - Movimento mensal de viagens e passageiros nas diversas linhas de auto-ônibus nos últimos seis meses.

COMUNICAÇÕES

13 - Movimento mensal do Serviço Telefônico, nos últimos seis meses.

MELHORAMENTOS URBANOS

14 - Pavimentação executada pelo Serviço de asfalto, nos meses de janeiro e fevereiro.

15 - Movimento de construções, reconstruções e acréscimo, segundo os distritos:
   a) Janeiro
   b) Fevereiro

16 - Movimento de licenças de obras em acréscimos nos últimos seis meses.

17 - Movimento geral de construções, nos últimos seis meses.

18 - Construções licenciadas segundo os números de pavimentos:

2 - VEÍCULOS E AMBULANTES EMPLACADOS, EM JANEIRO E FEVEREIRO.

ESPECIFICAÇÃO	JANEIRO	FEVEREIR
AUTOMÓVEIS:		
Particulares	30.838	11.996
De praça	3.132	2.720
Oficiais	-	-
Placas Reservadas	-	-
Experiência	105	-
Aprendizagem	21	30
TOTAL	34.096	14.746
AUTOS DE CARGA:		
Particulares	3.215	4.571
A frete	721	1.388
Oficiais	-	-
Experiência	-	88
TOTAL	3.936	6.047
AUTO-ÔNIBUS	11	21
OUTROS VEÍCULOS:		
Bicicletas	11.135	7.958
Carrinhos a carrinho de mão	156	1 673
Carroças 4 rodas Z. Urbana	-	-
Carroças 2 rodas	-	-
Carroças 2 rodas Z. Suburbana	-	52
Carroças 2 rodas Z. Rural	-	4
Carroças 2 rodas P Lav.	-	1
Carroças 2 rodas Z Urbana	-	-
Carroças 2 rodas Z. Suburbana	-	-
Carros 2 rodas Z. Rural	-	-
Serviço Funerário	-	40
Motocicios	87	329
Motocicios oficiais	-	-
Reboques	-	-
Reboques oficiais	-	-
Triciclos cond. de volumes	-	353
Ambulantes	-	2.631
TOTAL	11.378	13.03

FONTE: Departamento de Fiscalização - Delegacia Fiscal de Emplacamento de S.G.I d P.D.F.

3 - MOVIMENTO DE PASSAGEIROS, EM CARRIS ELÉTRICOS, SEGUNDO ÀS ZONAS E LOCAIS DE DESTINO, EM JANEIRO E FEVEREIRO

ESPECIFICAÇÃO	Nº DE LINHAS	JANEIRO	FEVEREIRO	JAN. E FEV.
1a. CLASSE				
ZONA SUL	16	9 492 944	8.345.930	17.838.874
Leme, Copacabana e Ipanema	7	5.401.315	4 709.517	10.110.832
Jardim Botânico e Gávea	2	763 316	683 310	1.446.626
Botafogo, Praia Vermelha e Urca	4	2.114 440	1.865.722	3.980.162
Laranjeiras e Águas Férreas	3	1.213.873	1.087.381	2.301.254
ZONA NORTE	27	9.137.573	8.252.331	17.389.904
Muda, Tijuca, Alto Bos Vis. Sães Pena	6	2.775.770	2.486.277	5.262.047
V. Isabel, Andaraí, Grajaú e L Vasconc	5	2 887.574	2.612.136	5.499.710
S Cristóvão e Cajú	6	1.401.860	1.272.431	2.674.291
Itapagipe e Rio Comprido	10	2.072.369	1.881.487	3.953.856
CENTRO	15	5.633.188	4 931 465	10 564.653
SUBÚRBIOS	12	13.157.538	11.655.027	24.812.565
Central do Brasil	8	8.060.091	7.233.149	15.293.240
Leopoldina	4	5.097.447	4.421.878	9 519.325
ENTRE BAIRROS	17	8 910.573	7.905.510	16 816.083
Norte Sul	2	1.086 289	945.654	2.031.943
Santa Tereza	9	898 196	797.443	1 695.639
Ilha do Governador	1	376.301	346.477	722.748
Campo Grande	1	504.086	484.459	988.545
2a. CLASSE				
ZONA SUL	5	94.070	77.141	171.211
Leme, Copacabana e Ipanema	2	53 281	43.693	96 974
Jardim Botânico e Gávea	1	13.242	10.859	24 101
Botafogo, Praia Vermelha e Urca	1	7.076	5.802	12.878
Laranjeiras e Águas Ferreas	1	20 471	16 787	37.258
ZONA NORTE	17	359.399	286 152	645 551
Muda, Tijuca, Alto B. Vista E S.Pena	4	113.421	90.306	203 727
São Cristóvão e Cajú	3	100.367	79.912	180 279
V. Isabel Andaraí, Grajaú eL Vasconc.	3	89.739	71.450	161.189
Itapagipe e Rio Comprido	7	55.872	44.484	100 356
SUBÚRBIOS	7	408.719	325.422	734.141
Central do Brasil	5	317.484	252 781	570.265
Leopoldina	2	91.235	72.641	163.876
ENTRE BAIRROS	2	39.140	31.165	70.305
SANTA TEREZA	9	2 564	2.348	4.912

FONTE: Departamento de Concessões da SGV. do P.D.F.

4 - MOVIMENTO DE PASSAGEIROS ENTRE RIO-NITERÓI, PELA FROTA CARIOCA S.A., EM JANEIRO E FEVEREIRO.

ESPECIFICAÇÃO	JANEIRO	FEVEREIRO
Do Rio de Janeiro para Niterói	807 925	718.481

4 - MOVIMENTO DE PASSAGEIROS ENTRE RIO-NITERÓI PELA FROTA CARIOCA S.A. EM JANEIRO E FEVEREIRO (conclusão)

ESPECIFICAÇÃO	JANEIRO	FEVEREIRO
De Niterói para o Rio de Janeiro	783.862	686.171
TOTAL	1 591 787	1.404.652

FONTE: Frota Carioca S.A.

5 - MOVIMENTO DE PASSAGEIROS ENTRE RIO-NITERÓI E RIO-ILHAS PELA COMPANHIA CANTAREIRA VIAÇÃO FLUMINENSE EM JANEIRO E FEVEREIRO.

ESPECIFICAÇÃO	JANEIRO	FEVEREIRO
RIO-NITERÓI:		
Do Rio de Janeiro para Niterói	397 374	351.439
De Niterói para o Rio de Janeiro	405 448	363.986
TOTAL	802.822	715.335
RIO-ILHAS:		
Do Rio de Janeiro para Ilha do Governador e Vice-versa	11.796	9.161
Do Rio de Janeiro para Ilha de Paquetá e Vice-versa	51 167	39 391
TOTAL	62 963	4 9 552
TOTAL GERAL	865 785	763 887

FONTE: Companhia Cantareira Viação Fluminense.

6 - MOVIMENTO DE PASSAGEIROS TRANSPORTADOS PELA ESTRADA DE FERRO CENTRAL DO BRASIL, EM JANEIRO E FEVEREIRO.

ESPECIFICAÇÃO	JANEIRO	FEVEREIRO
Do D.Federal para o Interior	72.214	68.347
Do Interior para o D. Federal	80.093	71.201
De D Pedro II e Francisco Sá p/os subúrbios do Distrito Federal	3.820.817	3 516 891
Dos Subúrbios do Distrito Federal para outras Estações suburbanas no Distrito Federal	5.625.802	5.392.336
De D.Pedro II e Francisco Sá p/ o Estado do Rio	758.192	757.079

MOVIMENTO DE PASSAGEIROS TRANSPORTADOS PELA ESTRADA DE FERRO CENTRAL DO BRASIL EM JANEIRO E FEVEREIRO (conclusão)

ESPECIFICAÇÃO	JANEIRO	FEVEREIRO
o Estado do Rio, para D Pedro II e outras Estações suburbenas	997 456	883 123
TOTAL	11 354 574	10.688.977

ONTE: Estrada de Ferro Central do Brasil.

MOVIMENTO DE PASSAGEIROS TRANSPORTADOS PELA ESTRADA DE FERRO LEOPOLDINA EM JANEIRO E FEVEREIRO.

ESPECIFICAÇÃO	JANEIRO	FEVEREIRO
arão de Mauá para o interior (Teresópolis)	91.084	91 848
arão de Mauá para os subúrbios	926.864	859.601
o interior para Barão de Mauá	78.163	69.200
os subúrbios para Barão de Mauá e outras Estações suburbanas	1.612.498	1 470.428
TOTAL	2 708.609	2.491.077

ONTE: Estrada de Ferro Leopoldina.

a) MOVIMENTO DE VEÍCULOS E PASSAGEIROS NAS BARREIRAS DO DISTRITO FEDERAL, EM JANEIRO.

BARREIRAS	VEÍCULOS			PASSAGEIROS		
	ENTRADAS	SAÍDAS	TOTAL	ENTRADAS	SAÍDAS	TOTAL
gário Geral	28.371	31.850	60.221	318 590	327.907	646 497
Campo Grande	4.917	6.112	11.029	21.742	23.302	45 044
Pavuna	5.929	5.569	11.498	58.946	49.774	108.720
Anchieta	634	651	1.285	1 057	1.043	2.100
Barcas	3 330	3.451	6.781	7.562	7.937	15 499
Engenho Novo	13.663	14.409	28.072	174.067	182.265	356.332
Caju	2 800	2.563	5 363	1.167	1.039	2.206
Var. Rio-Petrópolis	10.673	13.635	24 308	78.897	91.144	170 041
Presidente Dutra	26.541	28.211	54.755	260.173	263.282	521.455
Mercado	8. 385	8.758	17.143	26.471	32 599	59.070
TOTAL	105.246	115.209	220.455	948 672	978.292	1.926.964

FONTE: Serviço de Trânsito do D.F.S.P. - M.J.N.I.

TRANSPORTES URBANOS

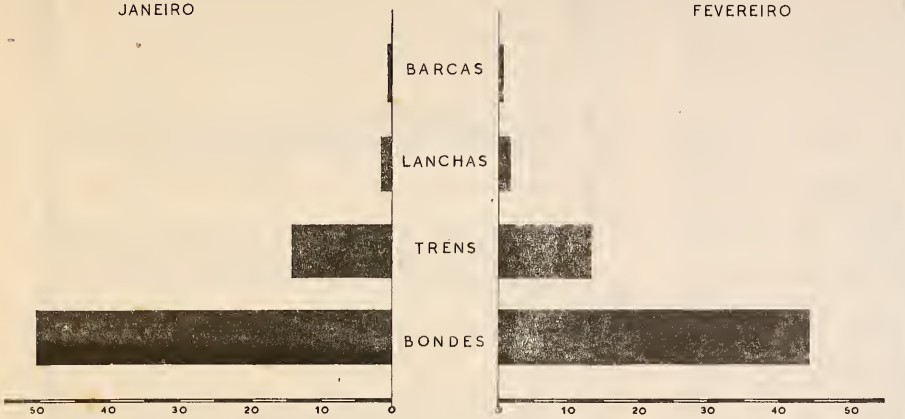

7-GE, CARTOGRAFIA

8b) - MOVIMENTO DE VEÍCULOS E PASSAGEIROS NAS BARREIRAS DO DISTRITO FEDERAL EM FEVEREIRO

BARREIRAS	VEÍCULOS			PASSAGEIROS		
	ENTRADAS	SAÍDAS	TOTAL	ENTRADAS	SAÍDAS	TOTAL
Vigário Geral	28.001	30.769	58.770	333.401	337.961	671.362
Campo Grande	4.613	5.349	9.962	20.795	21.890	42.685
Pavuna	5.081	5.246	10.327	52.459	54.882	107.341
Anchieta	415	513	928	736	836	1.572
Barcas	3.739	3.898	7.637	9. .	9.028	18.212
Engenho Novo	11.119	11.656	22.775	150.438	156.565	397.003
Caju	2.498	2.436	4.934	1.108	1.084	2.192
Variante Rio Petrópolis	11.624	14.102	25.726	94.459	102.926	197.385
Presidente Dutra	24.966	27.899	52.865	247.412	267.700	515.112
Mercado	4.370	4.931	9.301	1.382	1.529	2.911
TOTAL	96.426	106.799	203.225	911.374	954.401	1.865.775

FONTE: Serviço de Trânsito do D.F.S P. - M.J.N.I

9a) - TONELAGEM DAS EMBARCAÇÕES. ENTRADAS E SAÍDAS. NO PÔRTO DO RIO DE JANEIRO, EM JANEIRO

DIA	ENTRADAS		SAÍDAS	
	NACIONAIS	ESTRANGEIRAS	NACIONAIS	ESTRANGEIRAS
1	1.666	23.320	8.633	12.291
2	8.423	66.626	1.064	24.842
3	7.360	29.764	9.332	6.378
4	10.588	48.644	9.970	40.09
5	5.515	45.214	18.995	51.725
6	2.112	26.366	16.162	32.012
7	8.769	24.006	9.991	39.912
8	8.063	20.864	1.620	25.906
9	5.739	15.621	15.956	32.092
10	36.288	17.954	9.064	27.974
11	7.699	36.378	7.787	23.296
12	1.334	28.764	19.969	38.853
13	9.051	17.789	12.116	25.304
14	12.835	44.320	8.920	14.144
15	6.066	29.296	21.473	16.850
16	3.836	29.802	9.424	16.662
17	15.754	40.342	4.223	21.890
18	5.775	25.924	19.851	19.743
19	12.418	7.755	15.326	39.455
20	6.164	39.562	28.946	28.822
21	10.164	18.799	9.957	17.554
22	18.460	18.673	4.534	31.682
23	17.841	26.821	9.195	47.734
24	5.316	4.778	17.922	19.044
25	11.618	61.226	16.666	25.423
26	2.724	17.901	14.581	47.768
27	5.206	46.014	1.944	19.521
28	10.322	49.029	18.280	23.605
29	7.685	15.929	20.804	7.324
30	2.592	18.777	3.932	29.419
31	27.249	35.996	16.620	24.602
TOTAL	294.632	932.264	383.247	832.435

FONTE: Polícia Marítima - M.J.N.I

9b) - TONELAGEM DAS EMBARCAÇÕES, ENTRADAS E SAÍDAS, NO PÔRTO DO RIO DE JANEIRO EM FEVEREIRO.

DIA	ENTRADAS		SAÍDAS	
	NACIONAIS	ESTRANGEIRAS	NACIONAIS	ESTRANGEIRAS.
1	8.048	23.131	6.568	23.296
2	6.278	33.369	5.480	33.933
3	7.293	27.161	1.348	10.922
4	8.707	17.398	8.384	10.092
5	6.066	55.366	12.209	53.461
6	10.771	35.039	12.188	48.332
7	19.603	28.943	11.009	23.369
8	12.286	5.899	11.862	13.189
9	9.159	48.444	11.837	34.872
10	12.605	28.909	7.908	38.539
11	1.635	92.152	15.779	52.887
12	4.186	36.869	14.006	55.642
13	11.423	26.240	7.266	24.588
14	7.884	8.019	19 445	38.108
15	14.265	36 548	13.045	15.634
16	6.409	30.567	3.896	15.728
17	3.540	28.592	740	17.616
18	13.079	18.794	2.715	44 440
19	9.561	22.261	3.334	18.771
20	6.663	35.370	9.134	21.519
21	12.700	23.734	8.316	34.562
22	18.730	33.984	252	5.106
23	9.683	29.377	14.542	23.169
24	4.839	41.059	12.100	28.145
25	10.351	28.149	5.348	38.483
26	4.877	41.411	18.846	27.235
27	3.635	28.100	3.881	34.374
28	8.459	26.656	3.050	52.069
TOTAL	252.735	891.541	244.488	838.081

FONTE: Polícia Marítima - M.J.N.I.

10a) - MOVIMENTO DE ENTRADA E SAÍDA DE AERONAVES, NOS AEROPORTOS DO RIO DE JANEIRO, EM JANEIRO

AERO-PORTOS	COMPANHIAS	AERONAVES		PASSAGEIROS			CORREIO (kg.)			CARGA (kg.)		
		AT.	DEC.	DES.	EMB.	TRANS.	DES.	EMB.	TRANS.	DES.	EMB.	TRANS
GALEÃO	AEROVIAS	17	17	425	437	-	2.051	1.738	-	2.915	1.077	-
	P.A.A.	81	79	872	799	487	3.094	4.223	-	29.241	27.923	-
	PANAIR-Nac.	33	33	1.643	1.687	-	415	629	-	10.481	26.054	-
	PANAIR-Int.	33	34	741	803	-	1.028	5.907	-	7.512	14.277	-
	S.A.S.	17	18	155	192	197	1.926	747	-	1.046	1.248	-
	K.L.M.	17	17	198	186	200	2.370	240	-	4.480	968	-
	B.O.A.C.	26	26	163	117	206	1.800	553	-	1.491	790	-
	AIR FRANCE	18	18	144	162	180	1.550	172	-	1.092	358	-
	A. ARGENTINA	30	30	109	100	328	1.805	870	-	262	284	-
	ALITALIA	8	8	85	31	135	328	-	-	323	-	-
	BRANIFF	17	17	276	306	-	754	257	-	1.216	1.381	-
	CRUZEIRO	-	1	-	22	-	-	-	-	-	-	-
	IBERIA	8	8	29	34	84	78	56	-	25	-	-
	TOTAL	305	306	4.840	4.876	1.817	17.199	15.392	-	60.084	74.360	-
SANTOS DUMONT	CRUZEIRO	564	564	8.337	8.954	77	3.354	4.816	24	74.894	158816	1.483
	PANAIR	387	392	6.962	7.492	-	6.411	5.470	-	34.176	61.089	-
	AEROVIAS	279	282	4.311	4.279	15	3.821	4.734	19	39.726	54 725	138
	VASP	198	198	4.441	4.452	-	6.206	3.391	-	47.587	61.374	-
	REAL	368	367	6.937	6.702	-	1.963	6.308	-	43.959	75.782	-
	L.A.P.	41	47	918	721	-	1.778	2.578	-	30.931	104592	-
	VARIG	172	172	2.369	2.365	-	858	2.145	-	167.029	153443	-
	VIABRÁS	15	6	234	129	-	24	62	-	7.182	977	-
	V.A.S.D.	5	10	79	136	-	35	267	-	1.514	9 687	-
	NACIONAL	124	123	1.677	1.813	-	232	678	-	41.154	52 365	-
	A. GERAL	29	26	409	185	-	953	473	-	17.775	50.222	-
	T.A.C.	16	17	190	201	-	348	92	-	2.535	2.477	-
	ITAU	11	15	-	-	-	-	-	-	37.192	46.954	3.108
	CENTRAL	32	39	444	671	-	66	121	-	7.231	6.006	-
	L.A.N.	21	20	487	317	-	599	916	-	12.865	36 811	-
	T.A.B.A.	11	15	281	244	-	448	629	-	10.011	34 664	-
	N.A.B.	26	26	492	491	-	13	16	-	487	3.554	-
	TOTAL	2.299	2.319	38 568	39.152	92	27.119	32.696	43	576 248	913538	4 729

FONTE: Diretoria da Aeronáutica Cívil.

10b) - MOVIMENTO DE ENTRADA E SAÍDA DE AERONAVES NOS AEROPORTOS DO RIO DE JANEIRO, EM FEVEREIRO.

AERO-PORTOS	COMPANHIAS	AERONAVES		PASSAGEIROS			CORREIO (kg.)			CARGA (kg.)		
		AT.	DEC.	DES.	EMB.	TRANS.	DES.	EMB.	TRANS.	DES.	EMB.	TRANS.
GALEÃO	AEROVIAS	20	15	467	417	-	1.293	1.753	-	7.690	2.279	-
	P. A. A.	63	62	1.039	1.142	583	3.256	2.255	-	25.084	24.941	-
	PANAIR - Nac.	22	22	1.043	996	-	80	1.339	-	10.454	23.713	-
	PANAIR - Int.	31	32	753	803	-	1.141	2.872	-	2.986	10.428	-
	S.A.S.	16	16	221	211	172	2.489	622	-	1.343	475	-
	K.L.M.	16	16	205	231	200	1.561	245	-	4.929	869	-
	B.O.A.C.	18	18	119	106	140	2.983	352	-	1.418	150	-
	AIR FRANCE	16	16	199	167	159	1.232	132	-	1.366	190	-
	A. ARGENTINA	29	29	89	104	348	1.589	505	-	2.613	2.100	-
	ALITALIA	8	8	60	74	125	379	-	-	317	6	-
	BRANIFF	16	17	297	412	-	889	278	-	867	1.263	-
	CRUZEIRO (Mac.	-	1	-	-	-	-	-	-	-	318	-
	IBERIA	8	8	31	25	91	3.674	56	-	5	-	-
	TOTAL	263	260	4.523	4.688	1.818	20.566	9.910	-	59.072	66.732	-
SANTOS DUMONT	CRUZEIRO	513	521	8.465	8.755	71	3.177	4.366	41	60.118	146905	1.004
	PANAIR	345	324	6.736	6.984	20	2.925	4.117	400	38.742	47.121	-
	AEROVIAS	239	239	4.042	3.513	16	2.643	3.505	-	36.613	55.245	-
	VASP	178	178	4.389	4.243	-	3.174	3.557	-	35.711	35.329	-
	REAL	326	234	6.746	6.417	-	1.800	5.804	-	49.509	67.297	-
	L.A.P.	43	53	1.130	1.079	23	1.508	2.850	81	23.513	61.583	103
	VARIG	168	165	2.396	2.318	-	1.962	3.689	-	158727	123787	-
	VIABRAS	14	5	302	116	-	20	56	-	4.426	4.081	-
	V.A.S.P.	4	9	100	167	-	41	112	-	502	6.851	-
	NACIONAL	131	139	2.376	2.074	-	564	410	-	30.324	49.513	-
	A GERAL	26	29	449	260	-	211	410	-	4.912	45.458	-
	T.A.C.	15	17	173	226	-	94	87	4	2.470	2.669	-
	ITAU	7	7	-	-	-	-	-	-	41.885	31.451	-
	CENTRAL	44	50	604	868	-	75	150	-	4.955	9.464	-
	L.A.N.	10	10	220	157	-	138	358	-	5.502	24.644	-
	T.A.B.	18	21	353	391	-	570	564	-	7.900	14.005	-
	N.A.B.	23	23	446	428	-	10	13	-	891	2.534	-
	TOTAL	2.104	2.024	38.927	38.096	130	18.942	30.138	526	506.700	727.937	1.107

11a - MOVIMENTO DE PASSAGEIROS NAS DIVERSAS LINHAS DE ÔNIBUS, SEGUNDO ÀS ZONAS E LOCAIS DE DESTINO, EM JANEIRO.

ESPECIFICAÇÃO	NÚMERO DE LINHAS	VIAGENS	PASSAGEIROS
ZONA SUL	14	71.244	2.959.333
Leme, Copacabana e Ipanema	9	48.974	1.784.684
Jardim Botânico e Gávea	-	-	-
Botafogo, P.Vermelha e Urca	4	19.399	924.524
Laranjeiras e Águas Férreas	1	2.871	250.125
CENTRO	2	1.770	116.289
ZONA NORTE	10	26.620	749.295
Muda, Tijuca e P.S.Penã	2	12.138	339.495
V.Izabel, Andaraí e L.Vasc.	5	5.816	160.074
São Cristóvão e Caju	3	8.666	249.726
SUBÚRBIOS	25	69.565	3.999.007
Da E.F. Central do Brasil	19	46.885	2.934.261
Da E.F. Leopoldina	6	22.680	1.064.746
OUTRAS	51	177.503	8.379.109
Zona Norte a Sul e Vice-versa	17	103.501	5.439.758
Entre Bairros e Subúrbios	26	57.945	2.516.440
Campo Grande, S.Cruz e Guaratiba	8	6.057	422.911
ILHA DO GOVERNADOR	3	11.344	297.546
TOTAL:	102	358.046	16.500.579

FONTE: Departamento de Concessões da S.G.V.

11b - MOVIMENTO DE VIAGENS E PASSAGEIROS DAS DIVERSAS LINHAS DE AUTO-ÔNIBUS, SEGUNDO ÀS ZONAS E LOCAIS DE DESTINO, EM FEVEREIRO.

ESPECIFICAÇÃO	NÚMERO DE LINHAS	VIAGENS	PASSAGEIROS
ZONA SUL	13	64.699	2.608.292
Leme, Copacabana e Ipanema	8	46.468	1.627.437
Jardim Botânico e Gávea	-	-	-
Botafogo, P.Vermelha e Urca	4	15.591	754.193
Laranjeiras e Águas Férreas	1	2.640	226.662
CENTRO	2	1.110	147.032
ZONA NORTE	9	24.986	700.096
Muda, Tijuca e P.S.Penã	2	11.470	321.263
V.Izabel,Andaraí e L.Vasc.	4	5.426	144.247
São Cristóvão e Caju	3	8.090	234.586
SUBURBIOS	15	62.155	3.512.145
Da E.F. Central do Brasil	11	44.379	2.614.405
Da E.F. Leopoldina	4	17.776	897.740
ILHA DO GOVERNADOR	3	10.112	259.257
OUTRAS	23	170.181	7.868.762
Zona Norte a Sul e Vice-versa	15	95.864	4.946.372
Entre Bairros e Subúrbios	1	68.837	2.595.000
Campo Grande, S.Cruz e Guaratiba	7	5.480	327.390
TOTAL:	65	333.243	15.095.584

FONTE: Departamento de Concessões da S.G.V. da P.D.F.

2-MOVIMENTO DE VIAGENS E PASSAGEIROS NAS DIVERSAS LINHAS DE ÔNIBUS NOS ÚLTIMOS SEIS MESES.

MESES	VIAGENS			PASSAGEIROS		
	ZONA URBANA	ZONA SUBURBANA	TOTAL	ZONA URBANA	ZONA SUBURBANA	TOTAL
Setembro...	290.222	71.805	362.027	14.067.958	2.708.166	16.776.124
Outubro ...	299.132	65.963	365.095	14.073.760	2.435.794	16.509.554
Novembro ..	269.365	71.649	368.014	12.555.936	3.068.305	15.624.241
Dezembro ..	294.220	76.693	370.913	14.675.702	3.385.606	18.061.308
Janeiro ...	284.044	74.002	358.046	13.561.228	2.939.351	16.500.579
Fevereiro..	258.926	74.317	333.243	12.173.194	2.922.290	15.095.484

FONTE: Departamento de Concessões da S.G.V. da P.D.F.

COMUNICAÇÕES

13- MOVIMENTO DO SERVIÇO TELEFÔNICO, NOS ÚLTIMOS SEIS MESES.

MÊS	ESTAÇÕES	LINHAS	INSTALAÇÕES	EMPREGADOS		TOTAL
				MASCULINO	FEMININO	
Setembro	28	165.917	235.902	2.331	1.691	4.022
Outubro	28	166.132	236.065	2.324	1.707	4.031
Novembro	28	166.372	236.329	2.344	1.679	4.023
Dezembro	28	166.460	236.505	2.342	1.671	4.013
Janeiro	28	166.793	236.896	2.338	1.658	3.996
Fevereiro ...	29	167.561	237.696	2.335	1.627	3.962

FONTE: Companhia Telefônica Brasileira.

MELHORAMENTOS URBANOS

14-PAVIMENTAÇÃO EXECUTADA PELO SERVIÇO DE ASFALTO, EM JANEIRO E FEVEREIRO.

ESPECIFICAÇÃO	AREA - M2	
	JANEIRO	FEVEREIRO
ASFALTO FUNDIDO		
Conservação do pano	4.169,00	3.041,00
Conservação da linha	278,00	154, 00
Reposição	1.600, 00	1.555,30
TOTAL:	6.047,00	4.750,30
CONCRETO ASFÁLTICO		
Construção	-	-
Reconstrução	1.696,00	1.713,00
Reposição	-	-
TOTAL:	1.696,0 0	1.713,00

FONTE: Departamento de Obras da P.D.F.

15a - MOVIMENTO DE CONSTRUÇÕES, RECONSTRUÇÕES E ACRÉSCIMOS LICENCIADOS, SEGUNDO OS DISTRITOS, EM JANEIRO

DISTRITOS	CONSTRUÇÕES								RECONSTRUÇÕES		ACRÉSCIMOS	
	RESIDENCIAIS		COMERCIAIS		MISTAS		TOTAL					
	QT.	ÁREA M2	QT.	ÁREA M2	QT	ÁREA M2	QT	ÁREA M2	QT.	ÁREA M2	QT.	ÁREA M2
1°	I	1.000	I	700	1	4 000	3	5.700	-	-	4	I64
2°	7	5.363	-	-	-	-	7	5.363	I	254	8	278
3°	I2	27.832	-	-	-	-	I2	27.832	-	-	5	1.0I4
4°	20	26.516	-	-	2	4.947	22	31.463	-	-	I8	I.060
5°	I2	36.I90	-	-	2	2.560	14	38.750	-	-	I8	I.820
6°	2	958	2	302	I	267	5	1.527	-	-	7	2.I9I
7°	I2	6.917	-	-	1	I.859	13	8.776	-	-	I0	584
8°	9	5.052	-	-	1	374	I0	5.426	-	-	22	1.393
9°	2I	3.I48	4	6.7I0	2	562	27	I0.420	-	-	53	4.703
I0°	2I	2.715	-	-	I	86	22	2.80I	-	-	I4	520
II°	36	7.79I	9	3.3I6	4	2.302	49	I3.409	-	-	27	3.075
I2°	II4	5.80I	1	I04	1	223	II6	6.I28	-	-	8	356
I3°	I2	658	2	262	-	-	I4	920	-	-	4	I20
I4°	2	337	-	-	-	-	2	337	-	-	-	-
I5°	2	I93	-	-	-	-	2	I93	-	-	-	-
I6°	II	1.793	-	-	I	402	I2	2.I85	-	-	4	399
TOTAL	294	I32.264	I9	II.394	I7	I7.582	330	I6I.240	1	254	202	I7.677

FONTE: Departamento de Edificações da S.G.V. da P.D.F.

15b - MOVIMENTO DE CONSTRUÇÕES, RECONSTRUÇÕES E ACRÉSCIMOS LICENCIADOS, SEGUNDO OS DISTRITOS, EM FEVEREIRO.

DISTRITOS	CONSTRUÇÕES								ACRÉSCIMOS	
	RESIDENCIAIS		COMERCIAIS		MISTAS		TOTAL			
	QT.	ÁREA M2	QT.	ÁREA M2	QT.	ÁREAM2	QT.	ÁREA M2	QT.	ÁREA M2
1°	-	-	2	4.280	I	II.8I2	3	I6.092	2	I7
2°	I2	II.632	-	-	3	7.354	I5	I8.986	8	I.32I
3°	I0	33.738	-	-	-	-	I0	33.738	9	I.635
4°	8	4.555	I	70	-	-	9	4.625	I8	I.659
5°	I7	45.I6I	-	-	-	-	I7	45.I6I	I3	I.909
6°	-	-	2	I86	-	-	2	I86	4	3.763
7°	5	3.353	1	52	-	-	6	3.405	9	470
8°	I8	9.603	-	-	1	253	I9	9.856	22	I.I07
9°	25	I0.7I8	3	I.826	6	I.73I	34	I4.275	25	I.058
I0°	62	4.I38	3	460	2	7.2I0	67	II.808	I3	827
II°	57	6.406	3	4I9	4	I.I3I	64	7.956	39	2.862
I2°	9	I.4I9	1	I90	I	296	II	I.905	6	7I5
I3°	5	9I3	3	42I	4	76I	I2	2.095	8	24I
I4°	3	428	-	-	-	-	3	428	I	72
I5°	2	590	-	-	-	-	2	590	-	-
I6°	I6	2.I44	-	-	I	495	I7	2.639	2	60

FONTE: Departamento de Edificações da S.G.V. da P.D.F.

16- MOVIMENTO DE LICENÇAS DE OBRAS, SEM ACRÉSCIMOS DE ÁREA, NOS ÚLTIMOS SEIS MESES.

ESPECIFICAÇÃO	SETEMBRO	OUTUBRO	NOVEMBRO	DEZEMBRO	JANEIRO	FEVEREIRO
Consertos	-	1	1	-	3	1
Reformas	260	266	224	235	250	204
Reconstruções	-	-	-	-	1	-
Marquizes	6	5	3	1	1	4
Obras diversas	548	578	535	550	495	506
Modificações	65	57	29	40	35	39
Legalizações	143	143	133	146	94	104
Demolições	21	17	21	13	14	22
Prorrogações	594	728	499	520	482	550

FONTE: Departamento de Edificações da S.G.V. da P.D.F.

17 - MOVIMENTO DE CONSTRUÇÕES NOS ÚLTIMOS SEIS MESES.

MES	RESIDENCIAIS		COMERCIAIS		MISTAS		POPULARES		TOTAL	
	QT.	ÁREA M2	QT.	ÁREA M2	QT.	ÁREA M2	QT.	ÁREA M2	QT.	ÁREA M2
Setembro.	186	133.207	19	6.729	19	13.536	349	15.852	573	169.324
Outubro...	225	139.781	33	7.188	39	66.060	295	13.675	592	226.904
Novembro..	263	137.057	34	19.254	15	34.798	236	9.623	548	200.732
Dezembro..	231	168.076	37	25.183	21	46.918	161	6.178	450	246.355
Janeiro...	294	132.264	19	11.394	17	17.582	753	36.496	1.083	197.736
Fevereiro	249	134.798	19	7.904	23	31.043	198	7.809	489	181.554

FONTE: Departamento de Edificações da S.G.V. da P.D.F.

18a - CONSTRUÇÕES LICENCIADAS, SEGUNDO O NÚMERO DE PAVIMENTOS, EM JANEIRO.

DISTRITOS	PAVIMENTOS								TOTAL	
	1 E 2		3 E 4		5 A 10		+ DE 10			
	QT.	ÁREA M2	QT	ÁREA M2	QT	ÁREA M2	QT.	ÁREA M2	QT.	ÁREA M 2
1	1	700	-	-	1	1.000	1	4 000	3	5 700
2	2	287	5	5.076	-	-	-	-	7	5.363
3	2	1.114	7	14.232	2	7.530	1	4.956	12	27.832
4	10	4.198	8	11.853	3	5.994	1	9.418	22	31.463
5	2	990	1	900	1	2.600	10	34.260	14	38.750
6	4	1.339	1	188	-	-	-	-	5	1.527
7	8	1.520	3	2.349	2	4.907	-	-	13	8.776
8	8	3.112	2	2.314	-	-	-	-	10	5.426
9	23	9.137	4	1.283	-	-	-	-	27	10.420
10	21	2.275	1	526	-	-	-	-	22	2.801
11	45	10.899	4	2.510	-	-	-	-	49	13.409
12	116	6.128	-	-	-	-	-	-	116	6.128
13	14	920	-	-	-	-	-	-	14	920
14	2	337	-	-	-	-	-	-	2	337
15	2	193	-	-	-	-	-	-	2	193
16	12	2.195	-	-	-	-	-	-	12	2 195
TOTAL	272	45.344	36	41.231	9	22.031	13	52.634	330	161 240

FONTE: Departamento de Edificação da S.G.V. da P.D.F.

18b - CONSTRUÇÕES LICENCIADAS, SEGUNDO O NÚMERO DE PAVIMENTOS, EM FEVEREIRO.

DISTRITOS	PAVIMENTOS								TOTAL	
	1 E 2		3 E 4		5 A 10		MAIS DE 10			
	QT.	ÁREA M2	QT.	ÁREA M2	QT.	ÁREA M2	QT	ÁREA M2	QT	ÁREA M2
1º	-	-	1	2.380	-	-	2	13.712	3	16.092
2º	4	3.043	9	4.627	2	11.316	-	-	15	18.986
3º	4	14.054	1	362	5	19.322	-	-	10	33.738
4º	4	777	4	2.788	1	1.060	-	-	9	4.625
5º	-	-	4	3.940	10	33.828	3	7.393	17	45.161
6º	2	186	-	-	-	-	-	-	2	186
7º	3	698	3	2.707	-	-	-	-	6	3 405
8º	10	1.691	9	8 165	-	-	-	-	19	9.856

18b - CONSTRUÇÕES LICENCIADAS, SEGUNDO O NÚMERO DE PAVIMENTOS EM FEVEREIRO

DISTRITOS	PAVIMENTOS									
	1 e 2		3 e 4		5 a 10		mais de 10		TOTAL	
	QT.	ÁREA m2	QT	ÁREA m2	QT	ÁREA m2	QT	ÁREA m2	QT	ÁREA m2
9º	25	5 137	9	9 138	-	-	-	-	34	14.275
10º	66	4.794	1	7.014	-	-	-	-	67	11.808
11º	61	6.930	3	1.026	-	-	-	-	64	7.956
12º	11	1.905	-	-	-	-	-	-	11	1.905
13º	12	2.095	-	-	-	-	-	-	12	2.095
14º	3	428	-	-	-	-	-	-	3	428
15º	1	80	1	510	-	-	-	-	2	590
16º	17	2.639	-	-	-	-	-	-	17	2.639
TOTAL	223	44.457	45	42.657	18	65.526	5	21.105	291	173.745

FONTE: Departamento de Edificações da S.G.V. da P.D.F.

19a CONCESSÃO DE "HABITE-SE", SEGUNDO AS EDIFICAÇÕES E NÚMERO DE PAVIMENTOS, EM JANEIRO

ESPECIFICAÇÃO	PAVIMENTOS							
	1	2	3	4	5	6	7	TOTAL
Apartamentos	14	37	16	12	1	1	1	82
Mistas	2	11	3	3	-	-	-	19
Comerciais	7	1	1	-	-	-	-	9
Vilas	44	76	2	-	-	-	-	122
Residenciais	110	3	1	-	-	-	-	114
Diversas	3	1	-	-	-	-	-	4
TOTAL	180	129	23	15	1	1	1	350

FONTE: Departamento de Edificações da S.G.V. da P.D.F

CONCESSÃO DE HABITE-SE

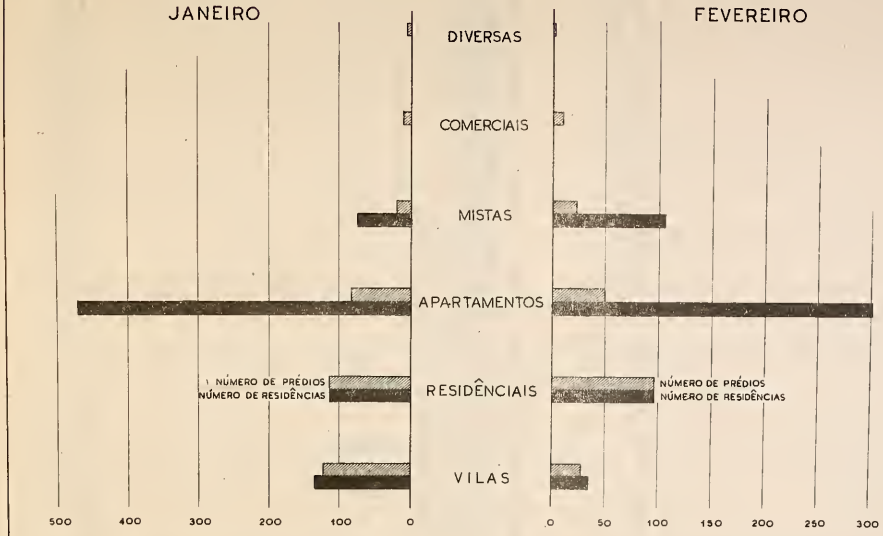

19b CONCESSÃO DE "HABITE-SE", SEGUNDO AS EDIFICAÇÕES E NÚMERO DE PAVIMENTOS EM FEVEREIRO

ESPECIFICAÇÃO	PAVIMENTOS							
	1	2	3	4	6	8	+ 8	TOTAL
Apartamentos	9	23	8	8		1	1	50
Mistas	3	13	4	1	1	1		23
Comerciais	4	4	1	1	-	-	-	10
Vilas	22	6	-	-	-	-	-	28
Residenciais	88	9	-	-	-	-	-	97
Diversas	1	-	-	1	-	-		2
TOTAL	127	55	13	11	1	2	1	210

FONTE: Departamento de Edificações da S.G.V. da P.D.F.

20 - CONCESSÃO DE "HABITE-SE", SEGUNDO O TIPO DE CONSTRUÇÃO, NÚMERO DE PRÉDIOS E DE RESIDÊNCIAS, EM JANEIRO E FEVEREIRO

ESPECIFICAÇÃO	NÚMERO DE PRÉDIOS		NÚMERO DE RESIDÊNCIAS	
	JANEIRO	FEVEREIRO	JANEIRO	FEVEREIRO
Apartamentos	82	50	470	302
Mistas	19	23	75	106
Comerciais	9	10	-	-
Vilas	122	28	134	34
Residenciais	114	97	114	97
Diversas	4	2	-	-
TOTAL	350	210	793	539

FONTE: Departamento de Edificações da S.G.V. da P.D.F.

21a ELEVADORES LICENCIADOS, SEGUNDO O NÚMERO DE PAVIMENTOS, EM JANEIRO.

DISTRITOS	QUANT.	H.P.	PAVIMENTOS PERCORRIDOS		
			2 a 5	6 a 10	11 a 15
1º	56	507	28	10	18
2º	7	36	7	-	-
3º	28	198	6	15	7
4º	24	98	12	8	4
5º	92	666	8	49	35
6º	1	10	1	-	-
10º	1	7	1	-	-
TOTAL:	209	1.522	63	82	64

FONTE: Departamento de Edificações da S.G.V. da P.D.F.

21b - ELEVADOFES LICENCIADOS, SEGUNDO O NÚMERO DE FAVIMENTOS, EM FEVEREIRO.

DISTRITOS	QUANT.	H.P.	PAVIMENTOS PERCORRIDOS			
			2 a 5	6 a 10	11 a 15	16 e mais
1º	59	566	15	18	12	14
2º	10	77	6	4	-	-
3º	49	347	2	16	31	-
4º	24	168	5	11	8	-
5º	79	524	20	40	17	2
6º	4	22	4	-	-	-
7º	3	21	1	2	-	-
8º	4	23	1	3	-	-
9º	16	160	16	-	-	-
12º	2	15	-	1	1	-
13º	11	34	11	-	-	-
TOTAL:	261	1.967	81	95	69	16

FONTE: Departamento de Edificações da S.G.V. da P.D.F.

22a - INSTALAÇÕES MECÂNICAS LICENCIADAS, SEGUNDO OS DISTRITOS EM JANEIRO

DISTRITOS	RENOVADAS				ASSENTAMENTOS NOVOS			
	MOTORES		GERADORES	OPERATRIZES	MOTORES		GERADORES	OPERATRIZES
	QT.	H.P.			QT.	H.P.	QT.	QT.
1º	181	6.010	2	1.477	23	135	-	53
2º	33	603	3	375	2	2	-	3
3º	23	546	-	149	7	25	-	8
4º	32	441	-	113	6	32	-	18
5º	55	578	-	176	13	90	-	41
6º	59	1.691	-	620	5	48	-	29
7º	14	245	-	180	2	3	-	3
8º	27	814	3	275	6	45	-	22
9º	65	1.452	2	645	25	179	-	61
10º	51	760	-	214	19	144	-	54
11º	24	507	-	173	18	195	-	85
12º	44	247	-	102	9	35	-	15
13º	10	35	-	23	5	8	-	8
14º	1	99	-	52	-	-	-	-
15º	1	1	-	1	-	-	-	-
16º	6	34	-	34	3	3	-	3
TOTAL:	626	14.063	10	4.609	143	944	-	403

FONTE: Departamento de Edificações da S.G.V. da P.D.F.

22b - INSTALAÇÕES MECÂNICAS LICENCIADAS, SEGUNDO OS DISTRITOS EM FEVEREIRO

DISTRITOS	RENOVADAS				ASSENTAMENTOS NOVOS			
	MOTORES		GERADORES	OPERATRIZES	MOTORES		GERADORES	OPERATRIZES
	QT	H.P.			QT.	H.P.		
1º	210	8.964	2	2.386	22	236	-	154
2º	83	2.305	1	1.093	4	4	-	9
3º	42	590	5	205	6	23	-	7
4º	38	914	2	306	1	1	-	1
5º	36	430	1	170	15	49	-	26
6º	69	4.173	11	1.507	5	62	-	23
7º	22	1.087	2	396	4	5	1	12
8º	35	459	3	245	3	16	-	13
9º	98	11.582	5	2.815	12	88	-	50
10º	48	3.970	1	907	7	27	-	14

22b - INSTALAÇÕES MECÂNICAS LICENCIADAS, SEGUNDO OS DISTRITOS EM FEVEREIRO

DISTRITOS	RENOVADAS				ASSENTAMENTOS NOVOS			
	MOTORES		GERADORES	OPERATRIZES	MOTORES		GERADORES	OPERATRIZES
	QT.	H.P.			QT.	H.P.		
11º	50	2.007	1	591	12	130	-	56
12º	8	180	-	22	3	18	-	11
13º	14	11.537	7	3.815	3	6	-	8
14º	14	437	-	109	1	10	-	11
15º	6	23	1	10	1	1	-	2
16º	4	560	3	133	-	-	-	-
TOTAL:	747	48.218	45	14.713	100	676	1	397

FONTE: Departamento de Edificações da S.G.V. da P.D.F.

M O E D A

23a - PAPEL MOEDA EM CIRCULAÇÃO, EM JANEIRO.

VALOR CR$	QUANTIDADE	IMPORTÂNCIA CR$
1,00	69.293.222	69.293.222,00
2,00	30.231.743	60.463.486,00
5,00	75.458.295 1/2	377.291.477,50
10,00	68.092.430 1/2	680.924.305,00
20,00	52.030.024	1.040.600.480,00
50,00	31.795.165	1.589.808.250,00
100,00	23.267.406	2.326.740.600,00
200,00	19.946.176 1/2	3.989.235.300,00
500,00	15 104	7.552.292.500,00
1 000,00	20.992.531	20 992.531.000,00

FONTE: Caixa de Amortização.

23b - PAPEL MOEDA EM CIRCULAÇÃO, EM FEVEREIRO.

VALOR CR$	QUANTIDADE	IMPORTÂNCIA CR$
1,00	71.269.474	71.269.474,00
2,00	31.242 902	62.485.804,00
5,00	76.059.312 1/2	380.296.562,50
10,00	68.280.062	682.800.620,00
20,00	52.250.865 1/2	1.045.017.310,00
50,00	32.043.765 1/2	1.602.188.275,00
100,00	23.535.790 1/2	2.353.579.050,00

23b - PAPEL MOEDA EM CIRCULAÇÃO, EM FEVEREIRO

VALOR CR$	QUANTIDADE	IMPORTÂNCIA CR$
200,00	20.033 893 1/2	4.006.778.700,00
500,00	14.957.238	7.478.619.000,00
1.000,00	20.369 635 1/2	20.369.635 500,00

FONTE: Caixa de Amortização.

C Â M B I O

24a - CÂMBIO LIVRE E LIVRE ESPECIAL, EM JANEIRO.

ESPECIFICAÇÃO	MÍNIMO	MÉDIO	MÁXIMO
Londres	52,42	52,42	52,42
New York	18,72	18,72	18,72
Uruguai	6,85	6,85	6,85
Holanda	4,92	4,92	4,92
Suiça	4,40	4,40	4,40
Suécia	3,62	3,62	3,62
Dinamarca	2,74	2,74	2,74
Espanha	1,71	1,71	1,71
Portugal	0,66	0,66	0,66
Bélgica	0,38	0,38	0,38
França	0,05	0,05	0,05

FONTE Câmara Sindical da Bolsa de Valores do Rio de Janeiro.

24b - CÂMBIO LIVRE E CÂMBIO OFICIAL, EM FEVEREIRO.

ESPECIFICAÇÃO	LIVRE	OFICIAL
Inglaterra	102,01	52,42
América do Norte	40,16	18,72
Uruguai	13,00	6,81
Holanda		4,91
Suiça	9,38	4,40
Suécia		3,62
Dinamarca	5,50	2,74

24b - CÂMBIO LIVRE E CÂMBIO OFICIAL, EM FEVEREIRO

ESPECIFICAÇÃO	LIVRE CR$	OFICIAL CR$
Noruega	..	2 62
Espanha	.	1,71
Portugal	1,44	9 66
Bélgica	0,80	0,38
França	0,11	0,05

FONTE: Câmara Sindical da Bolsa de Valores do Rio de Janeiro.

MERCADO FINANCEIRO E MONETÁRIO

25a - COTAÇÕES E MOVIMENTO DE TÍTULOS DA P.D.F. SEGUNDO ÀS EMISSÕES EM JANEIRO

EMPRÉSTIMOS	JUROS	QUANT.	VALOR DAS OPERAÇÕES	VALOR NOMINAL	PREÇOS - CR$		
					MÁXIMO	MÉDIO	MÍNIMO
De 1904 - Ao portador	5%	898	464.255,00	20	525,00	517,00	505,00
De 1906 - Nominativas..	6%	36	5.940,00	200	165,00	165,00	165,00
De 1906 - Ao portador..	6%	709	129.038,00	200	182,00	182,00	182,00
De 1914 - Ao portador..	6%	103	18.869,00	200	187,00	183,00	180,00
De 1917 - Ao portador..	6%	346	59.490,00	200	172,00	171,90	170,00
De 1921 - Dec. 1535 ...	7%	693	119.165,00	200	175,00	172,00	165,00
De 1921 - Dec. 1550 ...	7%	200	33.400,00	200	167,00	167,00	167,00
De 1924 - Dec. 1948 ...	7%	102	17.640,00	200	170,00	168,00	167,00
De 1925 - Dec. 2097 ...	7%	413	73.514,00	200	178,00	178,00	178,00
De 1930 - Dec. 3264 ...	7%	198	35.244,00	200	178,00	178,00	178,00
De 1931 - Ao portador..	6%	1.180	169.417,50	200	152,00	143,50	141,00
TOTAL:		4.881	1 125 972,50				

FONTE: Câmara Sindical da Bolsa de Valores do Rio de Janeiro.

25b - COTAÇÕES E MOVIMENTO DE TÍTULOS DA P.D.F. SEGUNDO ÀS EMISSÕES, EM FEVEREIRO.

EMPRÉSTIMOS	JUROS	QUANT.	VALOR DAS OPERAÇÕES	VALOR NOMINAL	PREÇOS - CR$		
					MAXIMO	MEDIO	MINIMO
De 1904 - Ao portador..	5%	209	107.480,00	20	525,00	514,30	510,00
De 1906 - Ao portador..	6%	448	81 896,00	200	185,00	182,80	182,00
De 1914 - Ao portador..	6%	83	15.106,00	200	182,00	182,00	182,00

25b - COTAÇÕES E MOVIMENTO DE TÍTULOS DA P.D.F. SEGUNDO ÀS EMISSÕES, EM FEVEREIRO.

EMPRÉSTIMOS	JUROS	QUANT	VALOR DAS OPERAÇÕES	VALOR NOMINAL	PREÇOS CR$		
					MÁXIMO	MÉDIO	MÍNIMO
De 1917 - Ao portador	6%	86	14.448,00	200	172,00	172,00	172,00
De 1921 - Dec. 1535	7%	643	106.893,00	200	167,00	166,20	165,00
" 1924 - Dec. 1948	7%	200	33.000,00	200	165,00	165,00	165,00
De 1924 - Dec. 1999	7%	300	55.500,00	200	185,00	185,00	185,00
De 1925 - Dec. 2097	7%	864	155.368,00	200	180,00	179,80	172,00
De 1931 - Ao portador	6%	816	117.783,00	200	145,00	144,30	143,00
TOTAL:		3.647	687.474,00				

FONTE: Câmara Sindical da Bolsa de Valores do Rio de Janeiro.

26a - MOVIMENTO DA BOLSA DE TÍTULOS MOBILIARIOS, EM JANEIRO

TÍTULOS	QUANTIDADE	IMPORTÂNCIA CR$
Ações de companhias diversas	45.392	24.414.713,00
Obrigações da União	14.318	15.294 519,00
Apólices da União	10.817	8 484 753,00
Apólices dos Estados	17.883	7.586 118 00
Vendas a prazo	29 157	5.525.251,50
Ações de bancos	11.434	4.089.610,00
Vendas judiciais	3.349	2.010.458.00
Apólices do Distrito Federal	4.881	1.125.972,50
Debêntures diversos	3 015	681.160,00
Ações de companhias de tecidos	2.790	530.826,00
Apólices municipais dos Estados	446	157.276,00
Dívida externa	25	32.160,00
Ações de companhias de transportes	185	27.195,00
Letras hipotecárias	21	16.800,00
TOTAL:	143.713	69.776 412,00

FONTE: Câmara Sindical da Bolsa de Valores do Rio de Janeiro

262 - MOVIMENTO DA BOLSA DE TÍTULOS NOBILIÁRIO, EM FEVEREIRO

TÍTULOS	QUANTIDADE	IMPORTÂNCIA CR$
Ações de companhias diversas	35.943	13.920.453,00
Obrigações da União	14.142	13.705.813,00
Apólices da União	13.248	11.711.587,00
Apólices dos Estados	19.951	7.813.097,50
Letras hipotecárias	2.753	2.066.380,00
Ações de bancos	6.108	2.011.225,00
Vendas judiciais	1.436	1.197.681,00
Ações de companhias de tecidos	2.350	1.065.000,00
Debêntures diversos	2.296	855.928,00
Apólices do Distrito Federal	3.647	687.474,00
Apólices municipais dos Estados	878	226.000,00
Ações de companhias de seguros	26	56.000,00
Ações de companhias de transportes	583	32.731,00
TOTAL:	106.351	55.349.369,50

FONTE: Câmara Sindical da Bolsa de Valores do Rio de Janeiro.

C O M É R C I O

27 - ESTABELECIMENTOS NOVOS LICENCIADOS, SEGUNDO OS DISTRITOS EM JANEIRO E FEVEREIRO

DISTRITOS	JANEIRO	FEVEREIRO
1º	140	149
2º	10	8
3º	16	7
4º	16	11
5º	16	23
6º	14	10
7º	3	9
8º	12	13
9º	33	32
10º	18	31
11º	27	35
12º	2	6
13º	5	13
14º	4	4
15º	5	3
16º	-	2
TOTAL:	321	356

FONTE: Secretaria Geral de Finanças da P.D.F.

ESTABELECIMENTOS NOVOS LICENCIADOS

POR DISTRITOS

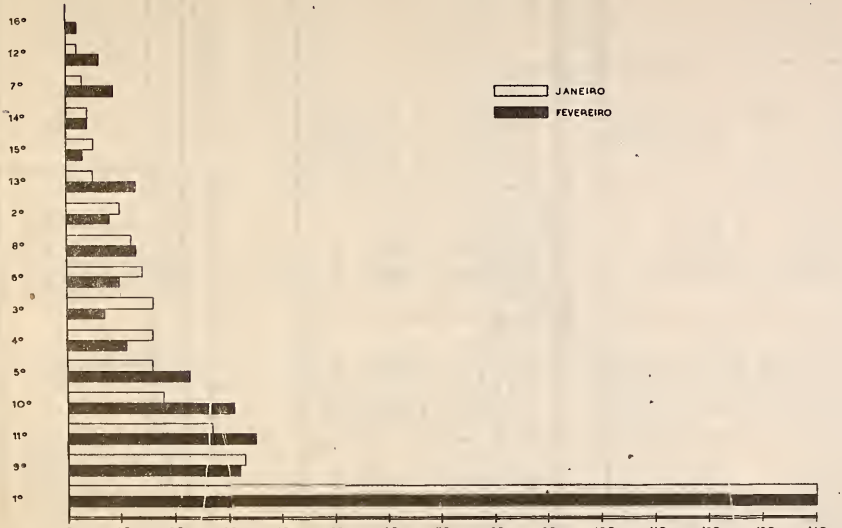

CARTOGRAFIA 7.GE

28a - MOVIMENTO DE GÊNEROS ALIMENTÍCIOS, EM JANEIRO

ESPECIFICAÇÃO	ENTRADAS			SAÍDAS
	VIA FÉRREA	VIA MARÍTIMA	TOTAL	
Açúcar	9.055.020	2.941.980	11.997.000	3.646 320
Arroz	2.319.940	5.941.920	8.261.860	3.782 940
Banha	-	2.162.590	2.162.590	1.619.310
Batata	-	19.800	19.800	-
Carne	913.474	-	913.474	-
Cebolas	-	1.955.040	1.955.040	-
Charque	218 500	1.932.700	2.151 200	925.000
Farinha	-	1 601.550	1.601.550	1.121.300
Feijão	1.794.420	2.564.880	4.359.300	1.782.600
Mangeiga	21 112	-	21.112	-
Milho	1.384.560	525.300	1.909.860	2.052.720
Queijo	55.531	-	55.531	-

FONTE: Informados Comercial.

28b - MOVIMENTO DE GÊNEROS ALIMENTÍCIOS, EM FEVEREIRO.

ESPECIFICAÇÃO	ENTRADAS			SAÍDAS
	VIA FÉRREA	VIA MARÍTIMA	TOTAL	
Açúcar	2.228.160	9.968.590	12.196.750	4.066.440
Arroz	12 174.000	1.099.620	13.273.620	3.875.340
Banha	-	902.720	902.720	1.414.900
Batata	-	-	-	-
Carne	1.327.898	-	1.327.898	-
Cebolas	-	2.284.480	2.284.480	-
Charque	261.400	819.000	1.080.400	504.900
Farinha	-	1.437.300	1.437.300	1.082.500
Feijão	1.121.340	7.800.820	8.922 160	2.066.200
Manteiga	91.510	-	91.510	-
Milho	720.400	258.480	978.880	2.092.920
Queijo	47 315	-	47 315	-

FONTE: Informados Comercial

29 - ENTRADA DE CARVÃO NACIONAL E ESTRANGEIRO, PELO CAÍS DE SÃO CRISTÓVÃO, DE JULHO A DEZEMBRO.

MÊS	NACIONAL	ESTRANGEIRO
Julho	43.707.400	31.085.069
Agôsto	25.963.680	27.989.819
Setembro	54.562.960	47.622.526
Outubro	50.246.500	37.262.006
Novembro	40.775.000	37.658.859
Dezembro	45.030.025	61.187.679

FONTE: M.V.O.P.

30 - MERCADORIAS EXPORTADAS PARA O EXTERIOR DO PAÍS, PELO PÔRTO DO RIO DE JANEIRO, NO MÊS DE DEZEMBRO

ESPECIFICAÇÃO	TOTAL	
	VOLUMES	QUILOS
Abacaxi	65.000	901.240
Artefatos de borracha	13	646
Café	333.590	20.189.240
Cacau	867	74.462
Celulose	979	61.551
Couros e Peles	6.724	304.999
Madeira	366	18.800
Manganês	-	7.924.800
Mentol	3	104
Mica	1.743	88.026
Minério de ferro	-	6.096.000
Minérios diversos	1.925	99.779
Óleos	126	26.814
Piassava	157	10.000
Produtos farmacêuticos	46	2.974
Resíduos de algodão	573	109.776
Tripas	200	36.796
Diversos	1.014	172.228
TOTAL:	393.389	36.118.215

FONTE: Ministério da Viação e Obras Públicas.

CONSUMO

31 - CONSUMO MENSAL DE LEITE, NOS ÚLTIMOS SEIS MESES.

MÊS	CONSUMO (litros)	MÉDIA DIÁRIA (litros)
Setembro	10.526.800	350.893
Outubro	10.972.050	353.937
Novembro	10.502.000	350.067
Dezembro	10.770.450	347.434
Janeiro	10.281.050	331.647
Fevereiro	9.198.700	328.525

FONTE: Cooperativa Central dos Produtores de Leite Ltda.

32 - CONSUMO MENSAL DE AÇÚCAR, NOS ÚLTIMOS SEIS MESES.

MÊS	QUANTIDADE (saco de 60 Kg.)
Setembro	175.993
Outubro	160.971
Novembro	166.381

GÊNEROS DE PRIMEIRA NECESSIDADE

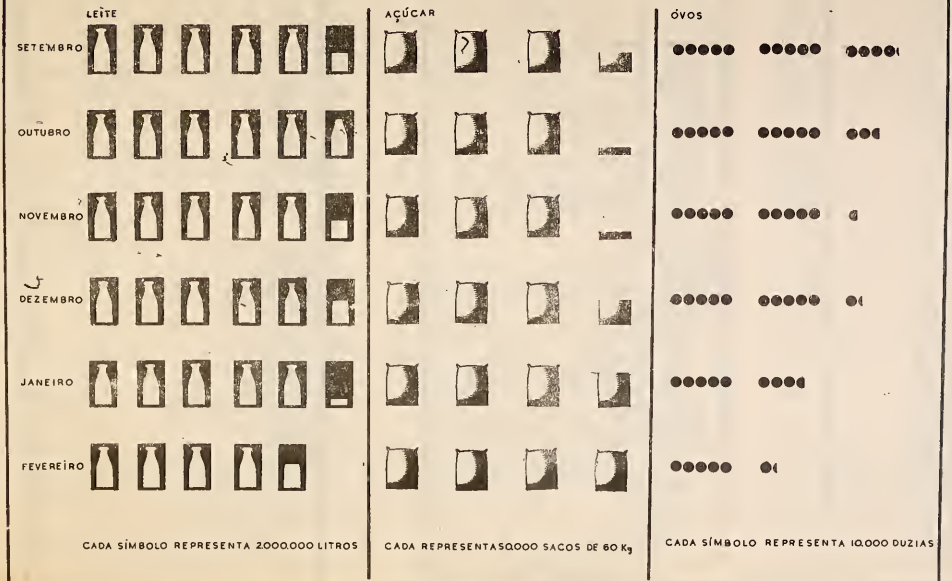

| | | |

32 - CONSUMO MENSAL DE AÇÚCAR, NOS ÚLTIMOS SEIS MESES

MÊS	QUANTIDADE (saco de 60 Kg.)
Dezembro	184.208
Janeiro	194.242
Fevereiro	209.826

Obs Os dados desta tabela estão sujeitos a retificação

FONTE: Instituto do Açúcar e do Álcool.

33a - CONSUMO DE CARNES FRESCAS E FRIGORIFICADAS, EM JANEIRO.

ESPECIFICAÇÃO	CARNES FRESCAS ABATIDAS NO D.F QUANT.	CARNES FRESCAS ABATIDAS NO D.F PÊSO	CARNES FRESCAS FORÂNEAS QUANT.	CARNES FRESCAS FORÂNEAS PÊSO	CARNES FRIGORIFICADAS Kg.	TOTAL EM Kgs.
Bois	10.130	2 255.735	8 980	2.020.490	5.532.509	9 808.734
Vitelos	352	21.709	295	15.907	27.711	65.327
Suínos	3 703	117.421	83	7.406	350.072	484.899
Ovinos	511	5 185	14	164	21.977	27.326
Caprinos	2.730	20.602	-	-	-	20.602
Perús	346	1.385	-	-	5.052	6.385
Aves diversas	128 796	141.137	-	-	22.385	163.522
Caças diversas	193	193	-	-	-	193
Miúdos	-	275 198	-	150.383	281.802	707 383
TOTAL	146 761	2 838 515	9 372	2.194 350	6.251.507	11.284.372

FONTE: Departamento de Abastecimento da S.G. de Ag da P.D.F

33b - CONSUMO DE CARNES FRESCAS E FRIGORIFICADAS, EM FEVEREIRO

ESPECIFICAÇÃO	CARNES FRESCAS ABATIDAS NO D.F. QUANT.	CARNES FRESCAS ABATIDAS NO D.F. PÊSO	CARNES FRESCAS FORÂNEAS QUANT	CARNES FRESCAS FORÂNEAS PÊSO	CARNES FRIGORIFICADAS Kg.	TOTAL EM KGS
Bois	10.924	2.466.490	8.302	1.900 220	5.681.538	10 048.248
Vitelos	313	18.912	213	12.323	44 042	75 277
Suínos	3.575	153 822	132	10 953	385.989	550 764
Ovinos	357	4.309	-	-	10 344	14.653
Caprinos	2.139	14.976	-	-	-	14 976
Perús	252	998	-	-	73 308	74.305
Aves diversas	71.889	81.735	-	-	19.082	100.808
Caças diversas	194	175	-	-	-	175
Miúdos	-	295.748	-	144.249	259.836	699.533
TOTAL	89.643	3.037.156	8.647	2 067 745	6.474 139	11.579.040

FONTE: Departamento de Abastecimento da S.G. Ag. da P.D.F

34 - CONSUMO DE FÔRÇA MOTRIZ, NOS ÚLTIMOS SEIS MESES.

MÊS	MEDIDORES	CONSUMO PARTICULAR	TRANSPORTE	TOTAL DE K. W. H. CONSUMIDOS
SETEMBRO	22.442	57.990.091	9.292.555	67.282.646
OUTUBRO	22.617	59.135.853	9.604.470	68.740.323
NOVEMBRO	22.749	59.304.455	9.333.150	68.637.605
DEZEMBRO	22.876	60.568.640	9.390.955	69.959.595
JANEIRO	22.952	59.309.901	9.261.574	68.571.475
FEVEREIRO	23.051	58.757.658	8.123.293	66.880.951

FONTE: Departamento de Concessões da S.G.V. da P.D.F.

35 - CONSUMO DE ENERGIA ELÉTRICA E ILUMINAÇÃO, NOS ÚLTIMOS SEIS MESES.

MÊS	MEDIDORES	CONSUMO PARTICULAR	ILUMINAÇÃO PÚBLICA			TOTAL EM K.W.H.
			LÂMPADAS	VELAS CORRESPONDENT.	CONSUMO EM K.W.H.	
Setembro...	380.842	33.067.583	45.672	13.523.930	6.094.431	39.162.014
Outubro ...	383 528	32 197.593	45.738	13.544.730	5.925.692	38.123.285
Novembro ..	385.520	34.365.054	45.955	13.599.530	5.450.955	39.816.009
Dezembro ..	387.436	33.930.763	46.622	13.741.130	5.584.880	39.515.643
Janeiro ..	389.223	34.098.663	46.676	13.698.330	5.545.399	39 644.062
Fevereiro..	390 858	30 819.241	46.848	13.728.330	5.303.925	36.123.166

Fonte: Departamento de Concessões de S.G.V. da P.D.F.

36 - CONSUMO MENSAL DE GAZ NOS ÚLTIMOS SEIS MESES.

MÊS	MEDIDORES	CONSUMO M3	MEDIA DIARIA M3
Setembro	168.400	14.616.445	487.215
Outubro	169.368	14.677.546	473,469
Novembro	169.729	14.696.475	489,883
Dezembro	170.685	14.313.273	461.750
Janeiro	171.797	13.421.462	432.950
Fevereiro	172.469	11.946.168	426.648

FONTE: Sociedade Anônima do Gaz do Rio de Janeiro

37 - CONSUMO DE OVOS, NOS ÚLTIMOS SEIS MESES.

MÊS	QUANTIDADE (DZ)
Fevereiro	62.930
Janeiro	87.265.1
Dezembro	113.161.1
Novembro	107.088.9
Outubro	127.885.3
Setembro	140.884.3

FONTE: Cooperativa dos Avicultores.

38 - PREÇOS MÁXIMOS DA CARNE PERMITIDOS PELA C.O.F.A.P. EM FEVEREIRO.

ESPECIFICAÇÃO	PREÇOS EM CR$
CARNE ESPECIAL:	
Filet mignon	Liberado
Filet sem aba	Liberado
Alcatra	Liberado
CARNE DE PRIMEIRA:	
Lagarto	Liberado
Chã de dentro	Liberado
Pá	Liberado
CARNE TIPO POPULAR:	
Assém	5,50
Costela	5,50
Peito sem osso	5,50

FONTE: C.O.F.A.P.

39 - PREÇOS MÁXIMOS DO LEITE PERMITIDOS PELA C.O.F.A.P. EM FEVEREIRO

ESPECIFICAÇÃO	PREÇOS EM CR$ LITRO		
	TORNEIRA ou a GRANEL	ENGARRAFADO	
		BALCÃO	DOMICÍLIO
LEITERIAS OU POSTOS:			
Litro	3,20	3,50	3,70
½ litro	1,60	1,80	1,90
CARROS TANQUES:			
Litro	3,20	-	-
½ litro	1,60	-	-

FONTE: C.O.F.A.P.

PARTE ADMINISTRATIVA

RECEITA DA P.D.F

1 - ARRECADAÇÃO POR TRIBUTO, NOS MESES DE JANEIRO E FEVEREIRO.
2 - ARRECADAÇÃO GERAL, NOS MESES DE JANEIRO E FEVEREIRO
3 - RENDA DOS DISTRITOS DE ARRECADAÇÃO, EM
   a) JANEIRO
   b) FEVEREIRO
4 - COBRANÇA DIÁRIA EFETUADA PELOS DISTRITOS DE ARRECADAÇÃO NOS MESES DE JANEIRO E FEVEREIRO.
5 - MOVIMENTO DIÁRIO DE EMOLUMENTOS E LICENÇAS DE OBRAS E INSTALAÇÕES MECÂNICAS EM:
   a) JANEIRO
   b) FEVEREIRO
6 - ARRECADAÇÃO DO IMPOSTO (SÊLO) RELATIVO A INGRESSO DE DIVERSÕES EM:
   a) JANEIRO
   b) FEVEREIRO

DESPESA DA P.D.F.

7 - MOVIMENTO DA DESPESA LÍQUIDA PELAS SEÇÕES PAGADORAS EXCLUIDAS ÀS OPERAÇÕES DE BANCOS E CORRESPONDENTES EM:
   a) JANEIRO
   b) FEVEREIRO
8 - DESPESA DIÁRIA LÍQUIDA EFETUADA PELA PAGADORIA EM:
   a) JANEIRO
   b) FEVEREIRO

BANCO DA P.D.F. S/A

9 EXTRATO DO BALANCETE DOS MESES DE:
   a) JANEIRO
   b) FEVEREIRO

FINANÇAS FEDERAIS

10 - ARRECADAÇÃO DA ALFÂNDEGA DO RIO DE JANEIRO, EM:
   a) JANEIRO
   b) FEVEREIRO
11 ARRECADAÇÃO DA RECEBEDORIA DO DISTRITO FEDERAL EM JANEIRO.

SERVIÇO DE BIOMETRIA MÉDICA DA P.D.F.

12 - MOVIMENTO DO SERVIÇO NOS MESES DE JANEIRO E FEVEREIRO.
13 - MOVIMENTO DE LICENÇAS PARA TRATAMENTO DE SAÚDE, SEGUNDO AS SECRETARIAS, NOS MESES DE JANEIRO E FEVEREIRO.

JUDICIÁRIO

14 - TÍTULOS PROTESTADOS EM:
   a) JANEIRO
   b) FEVEREIRO

SEGURANÇA PÚBLICA

15 - MOVIMENTO DA POLÍCIA DE VIGILÂNCIA DA P.D.F., NOS MESES DE JANEIRO E FEVEREIRO.
16 - SOCORROS PRESTADOS PELO CORPO DE BOMBEIROS, NOS MESES DE JANEIRO E FEVEREIRO.
17 - INFRAÇÕES REGISTRADAS PELO SERVIÇO DE TRÂNSITO, EM:
   a) NOVEMBRO DE 1952
   b) DEZEMBRO DE 1952
18 - MOVIMENTO MENSAL DE ACIDENTES DE ÔNIBUS, NOS ÚLTIMOS SEIS MESES.
19 - MORTES POR ACIDENTES, CRIMES E SUICÍDIOS, SEGUNDO AS AUTÓPSIAS REALIZADAS PELO INSTITUTO MÉDICO LEGAL, EM:
   a) JANEIRO
   b) FEVEREIRO.

1 - ARRECADAÇÃO POR TRIBUTO, NOS MESES DE JANEIRO E FEVEREIRO

ESPECIFICAÇÃO	JANEIRO	FEVEREIRO	JANEIRO E FEVEREIRO
RECEITA ORDINÁRIA			
Receita Tributária - Impostos			
Predial	54.594,80	101 994,10	156.588,90
Territorial	17.129,60	67.130,90	84.260,50
Licença de Comércio não Localizado	710 082,00	1.940.644,10	2 650.726,10
Licença para Exibição de Anúncios e Empachamento	1.047.345,30	4.945 163,20	5 992 508,50
Licença de Localização de Estabelecimentos	524.781,60	507.018,00	1.031 799,60
Licença Tráfego de Veículos	35.029 792,60	7.421,90	42.291 916,50
Imposto Sôbre Diversões Públicas	2 928 813,00	2 432.618.00	5 316 431,00
Sêlo de Cooperação Popular	1.943.254,00	1.621.076,50	3.564 330,50
Sôbre Indústrias e Profissões	558 137,40	596 598,40	1.154 735,80
Transmissão Próprios Causa Mortis	5.595 656,50	4 131 489,80	9.727 146,30
Transmissão Próprios Inter Vivos	16.370.774,70	22 578 603,70	38.949.378,40
Sôbre Vendas e Consignações	174.734 542,00	147 792.293,30	322 526.835,30
Licença de Obras e Instalações Particulares	2 123 684,20	2 676.655,40	4 800 339,60
Sêlo de Expediente	1 684 544,50	1.227.706,80	2.912 251 30
TOTAL DA RECEITA TRIBUTÁRIA - IMPOSTOS	243 323 132 20	197.881.116,10	441 204.248,30
Receita Tributária - Taxas			
Emolumentos Diversos	1.534 960,80	1.665-681,60	3 200.624 40
Numeração de Ambulantes e Veículos	1.249.317,00	474.277.00	1 723 594,00
Serviços Municipais	4 627.338,10	2.374.255,10	7.001.603,20
Diversas Rednas dos Serviços Municipais	1.788 804,40	1.303 004,00	3 091.808,40
Registros de Alvarás	10.979.705,00	1.901 830,00	12 881 535,00
TOTAL DA RECEITA TRIBUTÁRIA - TAXAS	20.180.125,30	7.719.057,70	27.899.183.00
Receita Patrimonial			
Emolumentos, Cartas de Aforamento e Termos de Invest.	9.070.00	7 800,00	16 870,00
Arrendamento de Próprios Municipais	1.175.394,50	947 461,20	2 123 855,70
Foros	34.055,10	52 727,50	96 782,60
Juros e Dividendos	1 262 039,50	1 670 179,00	2 932 218 50
Laudêmios	515 497,00	541 494,40	1 056 991 40
Rendas Patrimoniais Diversas	1.414 718,40	1 283 898,60	2 698 617.00
TOTAL DA RECEITA PATRIMONIAL	4 410 774,50	4 553.560,70	8.924 335 20
RECEITA INDUSTRIAL:			
Taxa de Consumo d'Água	238.990.40	250-185-30	489.175.70
Taxa de Esgotos	28.447 90	28 220.60	56.668,50

1 - ARRECADAÇÃO POR TRIBUTO NOS MESES DE JANEIRO E FEVEREIRO. (conclusão)

ESPECIFICAÇÃO	JANEIRO	FEVEREIRO	JANEIRO E FEVEREIRO
Renda Industrial	1.142.159,60	955.378 10	2.097.537,70
TOTAL DA RECEITA INDUSTRIAL	1.409.597,90	1.233.784 00	2.643.381,90
Renda dos Cemitérios	97 250,00	71.070,00	168 320,00
Renda do Teatro Municipal		584.275,40	584.275,40
Renda dos Entrepostos	600,00	1.700,00	2 300,00
Renda dos Mercados, Feiras e Postos	223.874,80	586.588,80	810.463,60
Renda dos Matadouros	51 445,60	104 087,10,	155.532,70
TOTAL DAS RECEITAS DIVERSAS	373.170,40	1.347.721,30	1 720 891,70
TOTAL DA RECEITA ORDINÁRIA	269 696.800,30	212 695 239,80	482.392 040,10
RECEITA EXTRAORDINÁRIA			
Contribuições de Companhias	624 000,00	50.000,00	674.300,00
Venda de Próprios Municipais	2 761 727,00		2.761.727,00
Venda de Terrenos Urbanizados	3 013,20	40.273,50	43.286,70
Cobrança da Dívida Ativa	20 510 624,00	11.134 002,80	31.644.626,80
Indenizações	765 911,10	174 648,40	940 559,50
Multas	5 580.725,30	4 525 722,20	10.106 447,50
Eventuais		53 337,10	151 380,10
TOTAL DA RECEITA EXTRAORDINÁRIA	30 344 343,60	15 977 984.00	46 322 327,60
TOTAL GERAL	300 041 143,90	228.673.223,80	528.714.367,70

FONTE: Departamento de Contabilidade da S.C.F. da P.D.F.

2 ARRECADAÇÃO GERAL NOS MESES DE JANEIRO E FEVEREIRO

DIA	IMPORTÂNCIA CR$	
	JANEIRO	FEVEREIRO
2	2.305 544.20	9 826 436 30
3	6.499 950,90	8 998 483 00
4	-	12 951.029 30
5	11.840.040,50	13 824 170 00
6	10.341 526 90	18 007 870 90
7	22.970 215,40	6 461 818 30
8	22.127 800,20	
9	36.795.897,90	26 123 199,70
10	21.517 836,80	30.527 598,40
11	-	8 013 846,30
12	10.259 843,20	6 835.997 90
13	7 214.458,60	9.435.499,70
14	7.272 599,80	1.791 026,80
15	7 815.786,60	
16	7.651 757,20	511 728 50
17	3 283.316,50	-
18	-	1 958 227,00
19	6 975.651,40	5 865 044 00
20	-	7.348.874 30
21	10.782.503,30	2 536.234,70
22	9.155.102,10	-
23	10 359 400 10	8 115 620,60
24	3.093.719,00	8.836.135 00
25	-	9.396 678,40
26	10 322.955,70	13 022.880,80
27	16.156 9[illegible],30	13 486 734,90
28	12 831 716 30	4 798 088,20
29	16.020 899,00	-
30	17 636 931,70	-
31	8.808.635,30	
TOTAL	300 041.143,90	228 673 223,80

FONTE: Departamento de Contabilidade da S.G.F da P.D.F

3a RENDA DOS DISTRITOS DE ARRECADAÇÃO, DURANTE O MÊS DE JANEIRO DE 1953, COMPARADA COM A DE JANEIRO DE 1952.

DISTRITOS DE ARRECADAÇÃO	JANEIRO 1952 IMPORTÂNCIA - CR$	JANEIRO 1953 IMPORTÂNCIA - CR$	DIFERENCA (+ ou -) IMPORTÂNCIA - CR$
1º	160.671.551,40	157 382.553,60	- 3.288.997,80
2º	3.546.403,50	10 033.250,60	+ 6.486.847,10
3º	1.908.363,20	4.782.004,20	+ 2.873.641,00
4º	13.897 505,20	32.135.991,30	+ 18.238.486,10
5º	2.249.332,50	4.993.341,40	+ 2.744.008,90
6º	10.536.135,50	11.506.568,00	+ 970.432,50
7º	21.726.349,20	30.800.214,90	+ 9.073.865,70
8º	3.060 195,40	6 521.480,10	+ 3.461.284,70
9º	3.002.252,00	6.944 035,50	+ 3.941.783,50
10º	2.274 699,10	4 645.790,20	+ 2.371.091,10
11º	2.079.610,20	6 359 458,50	+ 4.279.848,30
12º	15.810.561,60	20.410.590,10	+ 4.600.028,50
14º	919 853,20	2.076.399,20	+ 1.156.546,00
TOTAL	241.682.812,00	298.591 677,60	+ 56.908.865,60

FONTE: Departamento do Tesouro da S.G.F. da P.D.F.

NOTA: Além da arrecadação dos Distritos de Arrecadação, a P.D.F. recebe renda de outras fontes, como em operações de juros, transferências de crédito, etc.

3b - RENDA DOS DISTRITOS DE ARRECADAÇÃO, DURANTE O MÊS DE FEVEREIRO DE 1953, COMPARADA COM A DE FEVEREIRO DE 1952

DISTRITOS DE ARRECADAÇÃO	FEVEREIRO 1953 IMPORTÂNCIA - CR$	FEVEREIRO 1952 IMPORTÂNCIA - CR$	DIFERENÇA (+ ou -) IMPORTÂNCIA - CR$
1º	128.637 570,80	138 210.435,40	- 9.572.864,60
2º	7.644.758,60	3.456.052,60	+ 4.188.706,00
3º	2.738 378,00	2.152 178,70	+ 586.199,30
4º	22.798 533,40	15.307.644,40	+ 7.490.889,00
5º	3.168 750,80	2.522.754,70	+ 645.996,10
6º	5.639.045,70	5.651.820,60	- 12.774,90
7º	26.002 173,80	14.761.697,80	+ 11.240.476,00
8º	4.658.025,00	3.100.767,00	+ 1.557.258,00
9º	4.996.438,20	3.460.356,40	+ 1.536.081,80
10º	3 084 911,80	2.109.263,30	+ 975.648,50
11º	5.423.954,80	1.970.538,60	+ 3.453.416,20
12º	10 505.172,60	9.597.136,90	+ 908.035,70
14º	1.503.087,50	919 212,70	+ 583.874,80
TOTAL	226.800 801,00	203.219 859,10	+ 23.580.941,90

FONTE: Departamento do Tesouro da S.G.F. da P.D.F.

NOTA. Além da arrecadação dos Distritos de Arrecadação, a P.D.F. recebe renda de outras fontes, como em operações de juros, transferências de crédito, etc.

4 - COBRANÇA DIÁRIA EFETUADA PELOS DISTRITOS DE ARRECADAÇÃO, EM JANEIRO E FEVEREIRO.

DIA	IMPORTÂNCIA CR$	
	JANEIRO	FEVEREIRO
2	2.322.698,70	9.792.164,20
3	6.585.492,60	9.052.625,80
4	-	12.590 048,00
5	11.876.235,30	13 801.655 80
6	10.371.074,80	18.041.092,00
7	23.001.621,30	6 404.924,40
8	22.158.694,30	
9	36.860.416,50	26.129 066,30
10	21.569.231,40	30.546.313,20
11	"	8.022.446,50
12	10.268.588,70	6 843 047,30
13	7.223 358,90	9.444.438,40
14	7.279.909,20	1.778 914,90
15	7.827 423,90	"
16	7.670 224,40	511 836,70
17	3.291.115,20	"
18	"	1.957 667,20
19	7.003.325,70	5.875 085,10
20	"	7.363 193 90
21	9.538.311,20	2 044.375,40
22	9 168 487,00	"
23	10.379.313,60	8.122.539,30
24	3.098.179,10	8 853.340,20
25	"	9.481.387,20
26	10.344.670,50	13 046 142,30
27	16 181.368,40	12.883.356,20
28	12 845.444,60	4 214 140,70
29	16.044 180,90	"
30	17.083.462,60	"
31	7 998.848,80	"
TOTAL	298.591 677,60	226 800.801 00

FONTE: Departamento do Tesouro da S.G.F. da P.D.F.

NOTA: Além da arrecadação dos Distritos, a P.D.F. arrecada rendas de outras fontes, provenientes de operações de juros, transferências de créditos, etc.

5a MOVIMENTO DIÁRIO DE EMOLUMENTOS E LICENÇAS DE OBRAS E INSTALAÇÕES MECÂNICA EM JANEIRO

DIA	OBRAS PARTICULARES	INSTALAÇÕES MECÂNICAS	TOTAL
2	45.186,40	7 731 40	52.917,80
3	36 404,30	8.013 00	44 417,30
5	121 646,90	5 112,20	126.759,10
6	63 820,90	10.091,70	73.912,60
7	123 704 80	8 156 10	131.860,90
8	76 001 40	11 093,80	87.095,20
9	64 864,40	5.910,70	70.775,10
10	34 793,70	5.301,00	40.094,70
12	80 066,70	6.891,50	86.958,20
13	97 299,80	9.097,40	106.397,20
14	11.469,50	9.167,60	120.637,10
15	164.571 10	18.450,20	183.021,30
16	62.329 60	19.052,30	81.381,90
17	64.686,10	14.056,10	78.742,20
19	61 016 60	13.939,70	74.956,30
21	93.052,70	14.772,50	107.825,20
22	74.009,80	5.010,10	79.019,90
23	69 545,80	9.034,30	78.580,10
24	90.010,80	6 533,70	96 544,50
26	102.112,70	19.112,20	121 224,90
27	76 020 90	16 084,10	92.105,00
28	188 519,90	13 742,10	202.262,00
29	83 178,20	11.357,30	94.535,50
30	86.362,80	11 083 30	97 446,10
31	40.044,50	2.799,50	42.844,00
T O T A L	2.110.720,30	261 593 80	2.372.314,10

FONTE: Departamento de Edificação da S.G.F. da P.D.F

5b MOVIMENTO DIÁRIO DE EMOLUMENTOS E LICENÇAS DE OBRAS E INSTALAÇÕES MECÂNICAS. EM FEVEREIRO.

DIA	OBRAS PARTICULARES	INSTALAÇÕES MECÂNICAS	TOTAL
2	101.413,70	12 602 30	114.016 00
3	110.715,20	32.931,80	143 647 00
4	162.710,60	21 679.00	184.389,60
5	141.468,20	24 982,20	166 450,40
6	102.008,90	20 277,70	122 285 60
7	42,054,50	13.217,50	55 272,00
9	93.008,40	22.072 60	115.081,00
10	110.541,30	26.060,70	136 602,00
11	126.699,30	57 911,30	184 610,60
12	125.264,80	21.578,10	146 842 90
13	122.077,20	55 547,00	177 624,20
14	33.066,60	13 695,40	46 762 00
16	4.961,20	4.436,50	9 397,70
18	57.777 90	1 698,40	59 476,30
19	41.576 50	8 976,50	50 553,00
20	136.544,60	38 847 90	175.392 50
21	73 566,40	6.095,10	79 661,50
23	195.482,60	26 845,90	222 328,50
24	179 310,70	59.432,20	238 742,90
25	82.302,60	24 645,70	106 948,30
26	136.733,00	36.432,10	173.165,10
27	212.661,20	58.094,50	270 755 70
28	50 042,60	7.497,40	57 540,00
TOTAL	2 441.988,00	595 557,80	3 037 545,80

FONTE: Departamento de Edificações da S.G.V da P.D.F

6a - MOVIMENTO DO IMPOSTO DO (SÊLO) RELATIVO A INGRESSOS DE DIVERSÕES, EM JANEIRO

ESPECIFICAÇÃO	QUANTIDADE	IMPORTÂNCIA - CR $	
		SELOS	POR VERBA
Dancings, Teatros, Clubes, etc.	142 980	215.075,00	-
Cinemas	3.370 917	1.934.006,80	-
Diversos	-	-	480.690,50
Sêlo de Cooperação Popular.	3.492 765	1.943.254,00	-
T O T A L	7 006 662	4.092.335,80	480.690,50

FONTE: Departamento de Fiscalização da S.G.I. da P.D.F.

6b - MOVIMENTO DO IMPOSTO DO (SÊLO) RELATIVO A INGRESSOS DE DIVERSÕES, EM FEVEREIRO.

ESPECIFICAÇÃO	QUANTIDADE	IMPORTÂNCIA - CR$	
		SELOS	POR VERBA
Dancings, Teatros, Clubes, etc.	129.117	171.779,90	-
Cinemas	2.960.960	1.729.767,20	-
Diversos	-	-	240.905,00
Sêlo de Cooperação Popular.	3 057.152	1.621.076,50	-
T O T A L	6 147 229	3.522.623,60	240.905,00

FONTE: Departamento da Fiscalização da S.G.I. da P.D.F

7a MOVIMENTO DA DESPESA LÍQUIDA PELAS SEÇÕES PAGADORAS. EXCLUÍDAS AS OPERAÇÕES DE BANCOS E CORRESPONDENTES. EM JANEIRO.

DIA	DEPARTAMENTO DO PESSOAL		DEPARTAMENTO DO TESOURO			
			4 TS		5 TS	
	CHEQUES	IMPORTÂNCIA - CR$	CHEQUES	IMPORTÂNCIA - CR$	CHEQUES	IMPORTÂNCIA - CR$
2	-	-	145	15.678 349,20	-	-
5	-	-	31	3.050.082,50	23	26 928,10
6	-	-	33	1.319 970,20	2	6 175,80
7	-	-	-	-	78	105 060 90
8	-	-	171	7 773:641,70	6	2.788:30
9	1	700 000 00	-	-	49	84.597,40
12	-	-	65	2 315 073 00	26	16.327 60
13	-	-	83	806.406,40	35	14.947 90
14	-	-	4	864.759,00	28	16 787,80
15	325	223 867,30	177	19 542.804,20	46	202.675,30
16	-	-	1	2.500.000,00	31	60 875 20
19	1	102 847,40	94	2 668 037,70	39	82 969 70
21	6 709	30 603 616,70	-	-	54	179 672 20
22	7.060	37.297.619,10	193	14.400.720,80	43	281 021,30
23	6.124	17 916 733,10	-	-	46	16.545 50
24	5 421	17.769 512,20	-	-	-	-
26	6.100	24.875.881,50	66	911.379,10	196	34.280,30
27	4.408	14.860 775,30	13	1.462.032,30	121	16.918 90
28	5 757	15.978.231,70	-	-	110	33.245,60
29	5.990	16.533.321,00	146	6.212.082,10	87	5 236 90
30	4.199	17.648.081,00	-	-	17	1.493,90
31	5.267	14.701.160,00	-	-	-	-
TOTAL	56.362	209.211.646,30	1.222	79.512.338,20	1.037	1 188 548,60

FONTE: Departamento de Contabilidade da S.G.F. da P D F.

7b MOVIMENTO DA DESPESA LÍQUIDA PELAS SEÇÕES PAGADORAS EXCLUÍDAS AS OPERAÇÕES DE BANCOS E CORRESPONDENTES EM FEVEREIRO

DIA	DEPARTAMENTO DO PESSOAL		DEPARTAMENTO DO TESOURO			
			4 TS		5 TS	
	CHEQUES	IMPORTÂNCIA - CR$	CHEQUES	IMPORTÂNCIA - CR$	CHEQUES	IMPORTÂNCIA - CR$
2	7.040	11.104.320,00	26	296.124,70	4	3.406,50
3	721	2.774.022,70	28	544.307,60	4	22,40
4	-	-	1	150.000,00	14	78,40
5	5	11.251,70	213	8.200.238,80	8	90,00
6	-		2	239.464,90	92	51.901,50
7	1	6.000.000,00	-	-	-	-
9	-	-	14	116.774,60	64	9.197,80
10	-	-	18	230.946,70	48	11.157,70
11		-	-	-	86	15.179,10
12		-	207	7.134 654,90	131	115.392,30
13	803	4.026 241,60	9	2.209 000,00	107	101.472,00
14	1	441.660,70	5	141.058,00	6	1.556 841,00
18	6.896	29 385 533,00	-	-	14	78,40
19	6 985	24.110 429,40	67	7 150 427,90	135	268.910,20
20	5 002	22 347 665,30	79	624 386,90	53	36.839,10
21	5.423	14 350.883,20		-	-	-
23	6.254	26.051 706,40	31	640.217,80	49	16.128,00
24	4.369	21.297.199,60	14	145.530,40	106	20.017,20
25	5 793	16.962.328,10	-	-	137	54.228,10
26	5.916	20.051.535,50	45	10.744.320,60	103	48.743,00
27	4 193	11 832 305,90	1	6.250.000,00	113	8.754,40
28	5.446	12.286.446,20	-	-	-	-
TOTAL	64 818	223.033.529,30	760	44.817.453,80	1.274	2.318.437,10

FONTE - Departamento de Contabilidade da S G F. da P D F

8.a DESPESA DIÁRIA LÍQUIDA EFETUADA PELA PAGADORIA EM JANEIRO

DIA	DOCUMENTOS	IMPORTÂNCIA - Cr$	No. ÍNDICE (X)
2	145	15.678.349,20	1 568
5	54	3.077.010,60	308
6	35	1.326.146,00	133
7	78	105.060,90	11
8	177	7.776.430,00	778
9	50	784.597,40	78
12	91	2.331.400,60	233
13	118	821.354,20	82
14	32	881.546,80	88
15	548	19.969.346,80	1.997
16	32	2.560.875,20	256
19	134	2.853.854,80	285
21	6.763	30.783.288,90	3.078
22	7.445	51.979.361,20	5.197
23	5.170	17.933.278,60	1.793
24	5.421	17.769.512,20	1.777
26	6.362	25.821.540,90	2.582
27	4.542	16.346.726,50	1 635
28	5.867	16.011.477,30	1.601
29	6.223	22.751.640,00	2.275
30	4.216	17.649.574,90	1.765
31	5.267	14.701.160,00	1.470
TOTAL	58.621	289.912.533,10	

FONTE: Departamento de Contabilidade da S.G.F. da P.D.F.

(*) 1.000.000,00 = 100

8 b - DESPESA DIÁRIA LÍQUIDA EFETUADA PELA PAGADORIA, EM FEVEREIRO

DIA	DOCUMENTOS	IMPORTÂNCIA - Cr$	Nº ÍNDICE (*)
2	7.070	11.403.851,20	1.140
3	753	3.318.352,70	332
4	15	150 078,40	150
5	226	8.211.580,50	8.211
6	94	291.366,40	29
7	1	6.000.000,00	600
9	78	125.972,40	13
10	66	242 104,40	24
11	86	15.179,10	2
12	338	7 250.047,20	725
13	919	6.336.713,60	634
14	12	2.139.559,70	214
18	6.910	29.385.611,40	2.939
19	7.187	31 529.767,50	3.153
20	5.154	23 008.891,30	2.301
21	5 423	14 350.383,20	1 435
23	6.334	26.708 052,20	2.671
24	4.489	21.462 747,20	2.146
25	5.930	17.016 556,20	1.702
26	6.064	30.844 599,10	3.084
27	4.307	18.091 060,30	1.809
28	5.416	12.286.446,20	1.229
TOTAL	66.852	270.169.420,20	-

(X) 1.000.000,00 = 100

FONTE: Departamento de Contabilidade da S.G.F. da P.D.F.

9 a - EXTRATO DO BALANCETE, DO MÊS DE JANEIRO

DESIGNAÇÕES	ATIVO
A - DISPONÍVEL	
Em moeda corrente	136.157.446,80
Em depósito no Banco do Brasil	50.044.967,20
Em depósito a ordem da Superintendência da Moeda e do Crédito	17.618.564,30
Em outras espécies	1.629.856,80
B - REALISÁVEL	
Empréstimos em c/c	638.722.425,70
Empréstimos hipotecários	290.158.535,60
Títulos descontados	287.507.183,90
Agências, correspondentes e outras créditos	123.208.158,20
Imóveis prometidos a venda e outros créditos	43.823.728,40
Apólices, Obrig. Federais, Debêntures e outros valores	77.367.720,30
C - IMOBILIZADO	
Edifício de uso do Banco	62.919.528,10
Móveis, utensílios, material expediente e instalação	15.375.073,80
D - RESULTADOS PENDENTES	
Juros e descontos	1.782.308,20
Impostos	301 407,80
Despesas gerais	2 388.320,50
E - CONTAS DE COMPENSAÇÃO	
Valores em garantia, custódia e outros valores	1.262.363.811,80
TOTAL	3.011.369.037,40

9 a EXTRATO DO BALANCETE DO MES DE JANEIRO (conc)

DESIGNAÇÕES	PASSIVO
F- NÃO EXIGÍVEL	
Capital	100.000.000,00
Fundo de reservas, previsões e outras reservas	54 768.630,90
G- EXIGÍVEL	
Depósitos a vista e a curto prs	
De poderes públicos	187.526.899,60
De autarquias	139.293.359,10
Depósito em c/c	285.672.612,50
Outros depósitos	4.267.372,50
A PRAZO	
De poderes públicos	270.000.000,00
De autarquias	170.155.000,00
De diversos a prazo fixo	21.958.098,20
De diversos de aviso prévio	987.755,40
OBRIGAÇÕES DIVERSAS:	
Títulos redescontados	121.980.932,50
P.D.F (crédito rural)	60.000.000,00
Letras hipotecárias em circulação	33.956.000,00
Agências no país	107.624.377,90
Ordens de pagamentos e outros créditos	174.280.319,70
Dividendos a pagar	475.287,10
H- RESULTADOS PENDENTES	
Contas de resultados	10 958.580,20
I- CONTAS DE COMPENSAÇÃO	
Depósitos de valores em garantia e em custódia	1.106.112.476,00
Títulos em cobrança no país	21.806.978,60
Outras contas	134.444.357,20
TOTAL	3.011.369.037,40

FONTE: Banco da Prefeitura do Distrito Federal

9 B - EXTRATO DO BALANCETE DO MÊS DE FEVEREIRO (cont

DESIGNAÇÕES	ATIVO
A - DISPONÍVEL:	
Em moeda corrente	167 880 657,30
Em depósito no Banco do Brasil	14 899.488,80
Em depósito a ord. da Sup. da moeda e do crédito	17,618 564,30
Em outras espécies	2 153,440,90
B - REALIZÁVEL:	
Empréstimos em c/c.	631.415.646,50
Empréstimos hipotecários	292.839.569,50
Títulos descontados	282.248.507,10
Agências, correspondentes e outras créditos	73.632.705,90
Imóveis prometidos a venda e outros	43.793.444,20
Apólices, Obr. Federais, Debêntures e outros valores	79 566 934 90
C - IMOBILIZADO:	
Edifício de uso do Banco	67.381.528,10
Móveis, utensílios, material de Exp e instalação.	15 483.022,20
D - RESULTADOS PENDENTES:	
Juros, descontos, impostos, Despesas gerais	9 719.511,80
E - CONTAS DE COMPENSAÇÃO:	
Valores em garantia, custódia e outros valores	1.254 824 777,60
TOTAL	2.953 457 799,10

9 b - EXTRATO DO BALANCETE DO MÊS DE FEVEREIRO (conc)

DESIGNAÇÕES	PASSIVO
F - NÃO EXIGÍVEL:	
Capital	100.000.000,00
Fundo de reserva, previsão e outras reservas	54.768.630,90
G - EXIGÍVEL:	
A vista e a curto prazo:	
Depósito de poderes públicos	197.496.183,30
Depósito de autarquias	124.369.576,50
Depósito em c/c	278.416.541,10
Outras depósitos	4.324.251,60
A PRAZO	
De poderes públicos	270.000.000,00
De autarquias	170.155.000,00
De diversas a prazo fixo	23.505.098,20
De aviso prévio	987.755,40
OBRIGAÇÕES DIVERSAS	
Títulos redescontados	131 249.822,40
P.D.F. (credito rural)	60.000.000,00
Letras hipotecárias em circulação	35.336.000,00
Agências no país	57.456.565,90
Ordem de pagamentos e outros créditos	169.889.964,30
Dividendos a pagar	370.959,60
H - RESULTADOS PENDENTES	
Contas de resultados	20.306.672,30
I - CONTAS DE COMPENSAÇÃO:	
Depositantes de valores em garantia e em custódia	1.107.753.406,50
Títulos em cobrança do país	20.188.620,20
Outras contas	126.882.750,90
TOTAL	2.953.457.799,10

FONTE: Montepio dos Empregados Municipais.

10a) ARRECADAÇÃO DA ALFÂNDEGA DO RIO DE JANEIRO EM JANEIRO

RUBRICAS ORCAMENTÁRIAS	JANEIRO		DIFERENÇAS NO MÊS - Cr$
	1953	1952	
RENDA ORDINÁRIA			
RENDAS TRIBUTÁRIAS			
a) IMPOSTO DE IMPORTAÇÃO E AFINS:			
Direitos de Importação para Consumo	33.179.884,60	87.643.675,10	- 54.463.790,50
Imposto Adicional 10%	3.699.781,70	9.014.688,20	- 5.314.906,50
Taxa Adicional (Dec.Lei n. 300 de 28/2/38)	96.118,20	51.057,10	+ 45.061 10
Imposto de farois	258.000,00	254.000,00	+ 4.000,00
TOTAL	37.233.784,50	96.963.420,40	- 59.729.635,90
b) Imposto de consumo	11.573.482,50	37.488.255,30	- 25.914.772,80
c) Imposto de selos e afins	133.285,50	157.254,50	- 23.969,00
TOTAL DAS RENDAS TRIBUTÁRIAS	48.940.552,50	134.608.930,20	- 85.668.377,70
RENDAS INDUSTRIAIS	10.712,00	11.141,20	- 429,20
DIVERSAS RENDAS	9.198.789,70	19.598.300,60	- 10.399.510,90
TOTAL DA RENDA ORDINÁRIA .	58.150.054,20	154.218.372,00	- 96.068.317,80
RENDA EXTRAORDINÁRIA	2.440.113,30	2.775.728,30	- 335.615,00
TOTAL GERAL DA RECEITA ...	60.590.167,50	156.994.100,30	- 96.403.932,80

FONTE: Ministério da Fazenda.

10b) ARRECADAÇÃO DA ALFÂNDEGA DO RIO DE JANEIRO EM FEVEREIRO

RUBRICAS ORCAMENTÁRIAS	FEVEREIRO		DIFERENÇAS NO MÊS Cr$
	1953	1952	
RENDA ORDINÁRIA			
RENDAS TRIBUTÁRIAS			
A) Imposto de Importação e afins			
Direitos de importação para consumo	24.136.133,20	73.704.978,50	- 49.568.845,30
Imposto adicional de 10%	2.553.125,20	7.749.262,40	- 5.196.137,20
Taxa adicional (Decreto-Lei n.300 de 28/2/38)	79.627,10	101.143,10	- 21.516,00
Imposto de faróis	268.000,00	226.000,00	42.000,00
TOTAL	27.036.885,50	81.781.384,00	- 54.744.498,50
b) Imposto de consumo	10.524.029,50	31.262.166,20	- 20.738.136,70
d) Imposto de selos e afins	152.744,60	134.136,00	18.608,60
TOTAL DAS RENDAS TRIBUTÁRIAS	37.713.659,60	113.177.686,20	- 75.464.026,60
RENDAS INDUSTRIAIS	8.812,80	11.125,40	2.312,60
RENDAS DIVERSAS	6.550.342,00	16.959.061,30	- 10.408.719,30
TOTAL DA RENDA ORDINÁRIA	44.272.814,40	130.147.872,90	- 85.875.058,50
RENDA EXTRAORDINÁRIA	1.700.587,00	2.700.916,20	- 1.000.329,20
TOTAL GERAL DA RECEITA	45.973.401,40	132.848.789,10	- 86.875.387,70

FONTE: Ministério da Fazenda .

12) ARRECADAÇÃO DA RECEBEDORIA DO DISTRITO FEDERAL, EM JANEIRO.

RUBRICAS ORCAMENTÁRIAS	JANEIRO		DIFERENÇA EM 1953 - Cr$
	1952	1953	
RENDA ORDINÁRIA			
RENDAS TRIBUTÁRIAS			
Imposto de consumo	170.454.250,50	144.946.333,10	- 25.507.917,40
Imposto de Renda	402.876.232,70	263.671.964,60	- 139.204.268,10
Impostos de selos e afins ...	47.787.198,30	49.308.015,70	+ 1.520.817,30
Rendas Patrimoniais	803 206,40	755.473,00	- 47.733,40
Rendas Industriais	34.136,20	32.723,70	- 1.412,50
Diversas Rendas	9.216.854,30	8.815.241,40	- 401.612,90
TOTAL DE RENDA ORDINÁRIA	631.171.878,50	467.529.751,50	- 163.642.127,00
Renda Extraordinária	41.243.151,80	39.002.291,90	- 2.240.859,90
TOTAL DAS RENDAS INTERNAS ...	672.415.030,30	506.532.043,40	- 165.882.986,90
Movimentos depósitos	2.316.430,60	3.325.016,50	+ 1.008.585,90
Movimento Geral	674.731.460,90	509.857.059,90	- 164.874.401,00

FONTE: Diretoria das Rendas Internas do Ministério da Fazenda.

SERVIÇO DE BIOMETRIA MÉDICA DA P. D F

12 MOVIMENTO DO SERVIÇO DE BIOMETRIA MÉDICA EM JANEIRO E FEVEREIRO.

ESPECIFICAÇÃO		JANEIRO	FEVEREIRO
Inspeções realizadas		3.938	3.092
Licenças:			
na séde		3.564	2.873
concedidas		2.752	2.175
negadas		1.186	917
DISCRIMINAÇÃO DAS LICENÇAS CONCEDIDAS:			
	cardiológica	267	289
	clínica cirúrgica	62	52
	clínica médica	1.073	792
	dermatológica	345	303
Art. 153	ginecológica	148	92
	neurológica	211	116
	oftamológica	53	45
	otorrino	25	19
	tuberculose	120	101
Art. 154	licenças	217	217
	alienação mental	28	19
	cegueira	4	2
Art. 156	lepra	7	4
	neoplasia	6	4
	tuberculose ativa	131	80
Art. 159	partos	44	39
Art. 160	pessoas da família	11	5

FONTE Secretaria Geral de Administração.

SERVIÇO DE BIOMETRIA MÉDICA

LICENÇAS CONCEDIDAS

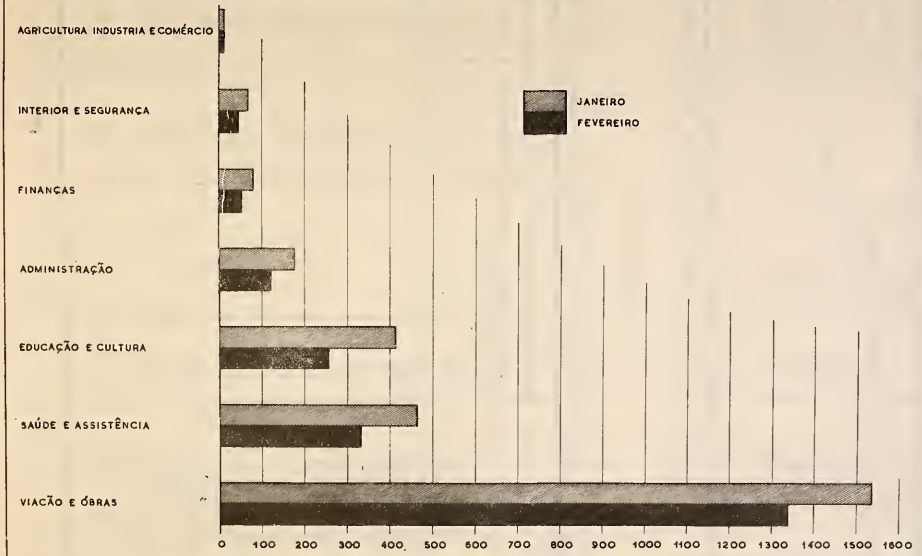

13 MOVIMENTO DE LICENÇAS PARA TRATAMENTO DE SAÚDE SEGUNDO ÀS SECRETARIAS DA P.D.F., EM JANEIRO E FEVEREIRO.

ESPECIFICAÇÃO	JANEIRO		FEVEREIRO	
	CONCEDIDAS	NEGADAS	CONCEDIDAS	NEGADAS
Administração	177	88	120	57
Agricultura, Indústria e Comércio	13	18	13	8
Educação e Cultura	414	200	256	127
Finanças	80	43	53	24
Interior e Segurança	68	44	45	31
Saúde e Assistência	465	171	331	156
Viação e Obras	1.535	622	1.357	514
TOTAL	2.752	1.186	2.175	917

FONTE: Secretaria Geral de Administração - Serviço de Biometria Médica

JUDICIÁRIA

14a - TÍTULOS PROTESTADOS, EM JANEIRO

DIA	TÍTULOS				VALOR EM CR$
	DUPLICATAS	PROMISSÓRIAS	LETRA DE CÂMBIO	TOTAL	
2	33	14	1	48	523.806,20
3	36	8	-	44	272.500,30
5	9	5	-	14	248.197,60
6	9	14	-	23	194 171 90
7	13	4	-	17	68.864,50
8	35	9	1	45	653 093 40
10	74	17	-	91	464.370,10
12	60	21	-	81	504 736 20
13	46	24	-	70	866.306,60
14	13	4	-	17	165.338,70
16	45	16	-	61	855.034,50
17	32	15	-	47	275 538,20
19	32	16	-	48	723.773 00
21	52	10	1	63	359.701 90
22	13	2	-	15	144.195 50
23	36	9	-	45	277.938 80
24	74	16	-	89	425 743,40
26	53	21	-	74	624 268,30
27	47	29	1	67	229.771,60
28	9	8	2	19	239.245 80
29	40	16	-	56	291 760 60
30	44	13	1	58	896 441,70
31	34	11	2	47	501 818,80
TOTAL	839	292	9	1.139	9.808.617,60

FONTE: Informador Comercial.

14b) - TÍTULOS PROTESTADOS, EM FEVEREIRO.

DIA	TÍTULOS			TOTAL	VALOR EM CR$
	DUPLICATA	PROMISSÓRIAS	LETRA DE CÂMBIO		
2	32	8	1	41	819.910,90
3	37	15	1	53	327.474,20
4	6	6	-	12	100 351,40
5	40	14	-	54	376.082,10
6	37	7	-	44	227.431,20
7	54	18	1	73	545 323,20
9	23	14	-	37	909.508,30
10	40	21	2	63	2.291.873,00
11	8	6	-	14	152.312,00
12	46	14	-	60	199.831,00
13	43	18	-	61	338.343,90
19	153	22	1	176	466.647,90
20	43	19	-	62	510.792,60
21	38	8	-	46	408.674,60
23	58	22	2	82	2.373.406,00
24	66	12	2	80	370 179,00
25	18	6	-	24	225.326,00
26	37	23	1	61	481.881,50
27	53	24	2	79	855.315,40
28	29	20	-	49	332.260,80
TOTAL:	861	297	13	1.171	12.312.925,00

FONTE: Informador Comercial.

SEGURANÇA PÚBLICA

15- MOVIMENTO DA POLÍCIA DE VIGILÂNCIA DA P.D.F., NOS MESES DE JANEIRO E FEVEREIRO.

ESPECIFICAÇÃO	JANEIRO	FEVEREIRO
PRISÕES:		
Agressões	64	104
Alienados	10	3
Condenados	-	1
Desacatos	1	4
Desordens	41	49
Embriaguês	12	15
Fainas autoridades	2	-
Furtos	32	33
Homicídios	1	3
Jogadores	2	4
Ladrões	21	27
Lutas corporais	39	32
Ofensas à moral	8	11
Pertubações do sossêgo público	3	7
Portes de armas	9	26

15 MOVIMENTO DA POLÍCIA DE VIGILÂNCIA DA F.D.F. NOS MESES DE JANEIRO E FEVEREIRO (conclusão)

ESPECIFICAÇÃO	JANEIRO	FEVEREIRO
Roubos	7	16
Suspeitas	32	33
Vadiagens	1	6
Diversas	64	69
TOTAL	349	443
OUTROS SERVIÇOS POLICIAIS		
Atropelamentos	9	24
Auxílio a Polícia Civil	66	68
Desastres	24	24
Incêndios	5	2
Infrações do tráfego	89	40
Menores abandonados	4	10
Suicídios	3	2
Vigilâncias sociais	-	6
Diversos	23	33
TOTAL	223	209
OUTRAS OCORRÊNCIAS		
Acompanhamento de pessoas	6	10
Chamados de assistência	116	97
Objetos achados	24	24
Portas abertas	3	6
Providências sobre iluminação	34	49
Diversas	40	22
TOTAL	223	208
INFORMAÇÕES		
Apreensões e infrações municipais	328	291
TOTAL GERAL	1.123	1.151

FONTE: Departamento de Vigilância da S.G.I. da P.D.F.

16 - SOCORROS PRESTADOS PELO CORPO DE BOMBEIROS, NOS MESES DE JANEIRO E FEVEREIRO

ESPECIFICAÇÃO	JAN.	FEV.	ESPECIFICAÇÃO	JAN.	FEV
AVISOS RECEBIDOS:			Fuligem	1	2
Pelo avisador automático do			Inundação	3	-
Corpo	1	-	Irradiação de calor	1	1
Pelo telefone da Cia. Telef	216	106	Ignorada	84	11
Pelo telefone oficial	1	-	Não classificada	16	7
Pessoalmente	24	14	Ponta de cig. ou fósforo	33	35
TOTAL	242	120	Superaquecimento	26	16

16 - SOCORROS PRESTADOS PELO CORPO DE BOMBEIROS, NOS MESES DE JANEIRO E FEVEREIRO (conclusão)

ESPECIFICAÇÃO	JAN	FEV	ESPECIFICAÇÃO	JAN.	FEV.
			TOTAL	242	120
Falso aviso de incêndio .	10	6	INCÊNDIOS		
Aviso falso de incendio .	1	-			
LOCAIS DE INCÊNDIOS:			Grandes	9	3
			Médios	8	-
Automóveis	40	17	Pequenos	12	4
Pº nde	2	-	Princípio	174	88
Canal, lago, rio ou mar ..	5	4	TOTAL	203	95
Depósito de inflamáveis					
ou material	14	4			
Elevador	10	5	SOCORROS DE OUTRA NA-		
Embarcação	1	1	TUREZA	39	25
Estabelecimento comercial					
e Industrial	43	20	TOTAL	242	120
Estabelecimento público .	3	-	CAUSAS MORAIS:		
Garage	-	1			
Habitação coletiva	8	13			
Mata, capinzal ou terreno					
baldio	60	21	Casual	72	36
Prédio desabitado ou em o					
bras	5	2	Ignorada	110	27
Residências	46	31	Imprudência ou descui		
Séde religiosa	2	-	do	34	35
Trem	1	-	Natural	6	-
Via pública (árvore, ga-			Negligência	11	10
leria, poste e trans			Proposital	9	12
formador)	2	1	TOTAL ...	242	120
TOTAL	242	120			
CAUSAS:			PREJUÍZO:		
Colisão de veículos	4	4	TOTAL	15	5
Combustão espontânea	2	1	Parcial	42	13
Desabamento	6	3	Sem especificação ...	185	102
Eletricidade	53	30			
Escapamento de gás	-	4			
Explosão de pequenos re-					
cipientes.....	6	4			
Extravasamento de combus-			TOTAL ..	242	120
tível	3	1		-	
Fagulha	4	1			

FONTE: Secretaria do Corpo de Bombeiros do Distrito Federal.

17a) INFRAÇÕES REGISTRADAS PELO SERVIÇO DE TRÂNSITO EM NOVEMBRO DE 1952

INFRAÇÕES	AUTOS		ÔNIBUS	DIVERSOS	TOTAL
	PASSEIO	CARGA			
Estacionamento em local não permitido	10.835	384	52		11.271
Desobediência ao sinal	4.940	253	617	14	5.824
Excesso de velocidade	2.106	47	1.499	-	3.652
Não acatar ordens das autoridades	2.903	220	260	3	3.386
Contra a mão de direção	1.456	110	187	1	1.754
Formar fila dupla	1.284	100	86	-	1.470
Dseuniformizado	918	16	247	-	1.181
Falta de lanterna ou luz	707	23	220	2	952
Interromper o trânsito	701	62	75	4	842
Excesso de fumaça	67	2	652	-	721
Falta de equipamento obrigatório	317	120	113	5	555
Contra mão	425	21	9	5	460
Parar nas curvas	372	19	30	-	421
Excesso de lotação	370	-	12	1	383
Falta de pagamento ao IAPETC.	306	36	7	33	382
Placa ilegível	269	40	49	-	358
Choques	221	43	69	25	358
Falta de matrícula	283	47	15	5	350
Angariar passageiros	321	-	5	-	326
Parar afastado do meio fio	231	1	78	-	310
Outras infrações	1.875	136	193	12	2.216
TOTAL	30.907	1.680	4.475	110	37.172

FONTE: Serviço de Trânsito do D.F.S.P. - M.J.N.I.

17a) - INFRAÇÕES REGISTRADAS PELO SERVIÇO DE TRÂNSITO EM NOVEMBRO DE 1952

INFRAÇÕES	AUTOS		ÔNIBUS	DIVERSOS	TOTAL
	PASSEIO	CARGA			
Estacionamento local não permitido	10.835	384	52		11.271
Desobediência ao sinal	4.940	253	617	14	5.824
Excesso de velocidade	2.106	47	1.499	-	3.652
Não acatar ordens das autoridades	2.903	220	260	3	3.386
Contra a mão de direção	1.456	110	187	1	1.754
Formar fila dupla	1.284	100	86	-	1.470
Desuniformizado	918	16	247	-	1.181
Falta de lanterna ou luz	707	23	220	2	952
Interromper o trânsito	701	62	75	4	842
Excesso de fumaça	67	2	652	-	721
Falta de equipamento obrigatório	317	120	113	5	555
Contra mão	425	21	9	5	460
Parar nas curvas	372	19	30	-	421
Excesso de lotação	370	-	12	1	383
Falta de pagamento ao IAPETC	306	36	7	33	382
Placa ilegível	269	40	49	-	358
Choques	221	43	69	25	358
Falta de matrícula	283	47	15	5	350
Angariar passageiros	221	-	5	-	326
Parar afastado do meio fio	231	1	78	-	310
Outras infrações	1.875	136	193	12	2.216
TOTAL	30.907	1.680	4.475	110	37.172

FONTE: Serviço de Trânsito do D.F.S.P. - M.J.N.I.

17b) - INFRAÇÕES REGISTRADAS PELO SERVIÇO DE TRÂNSITO EM DEZEMBRO DE 1952

INFRAÇÕES	AUTOS		ÔNIBUS	DIVERSOS	TOTAL
	PASSEIO	CARGA			
Estacionamento em local não permitido	9.233	386	5	-	9.624
Excesso de velocidade	4.036	55	1.218	3	5.312
Desobediência ao sinal	4.453	197	583	28	5.261
Não acatar ordens das autoridades.	2.490	183	233	4	2.910
Formar fila dupla	1.292	126	77	5	1.500
Contra a mão de direção	1.131	98	155	2	1.346
Desuniformizado	909	20	257	1	1.187

17b) - INFRAÇÕES REGISTRADAS PELO SERVIÇO DE TRÂNSITO, EM DEZEMBRO DE 1952 (conclusão)

INFRAÇÕES	AUTOS		ÔNIBUS	DIVERSOS	TOTAL
	PASSEIO	CARGA			
Interromper o trânsito	815	83	67	10	975
Excesso de lotação	752	1	109	-	862
Excesso de fumaça	68	4	621	-	693
Falta de luz	478	12	124	1	615
Contra a mão	502	39	22	3	566
Para nas curvas ou aruzamento	472	35	29	-	536
Choques	257	52	84	32	425
Fazer uso da buzina, parado	301	5	31	2	339
Placa ilegível	266	34	34	1	335
Falta de pagamento ao IAPETC.	276	39	4	-	319
Forçar a passagem	238	19	60	1	318
Falta de equipamento obrigatório ..	208	75	28	4	315
Falta de matrícula	231	61	9	-	301
Outras infrações	2.097	151	217	27	2.492
TOTAL	30.505	1.675	3.927	124	36.231

FONTE: Serviço de Trânsito do D.F S.P. - M.J.N.I.

18 - MOVIMENTO MENSAL DE ACIDENTES DE ÔNIBUS, NOS ÚLTIMOS SEIS MESES

MESES	ACIDENTES			VÍTIMAS		
	S/VÍTIMAS	C/VÍTIMAS	TOTAL	FERIDOS	MORTOS	TOTAL
Agôsto	34	19	53	42	1	43
Setembro	50	27	77	41	3	44
Outubro	40	17	57	26	-	26
Novembro	28	30	58	53	3	56
Dezembro	31	17	48	27	-	27
Janeiro	19	24	43	36	-	36
Fevereiro	12	11	23	22	1	23

FONTE: Departamento de Concessões da S.C.V. da P.D.F.

MORTES POR ACIDENTES, CRIMES E SUICÍDIOS SEGUNDO AS AUTÓPSIAS REALIZADAS NO INSTITUTO MÉDICO LEGAL EM JANEIRO

ESPECIFICAÇÃO	TOTAL	SEXO		IDADE		EST CIVIL			NAC		COR		
		M.	F	-18	18	SOLT	CAS	VIÚVO	B	E	BRANCA	PRETA	PARDA
ACIDENTES													
Automóvel	17	11	6	5	12	10	6	1	14	3	10	4	3
Trem	8	7	1	2	6	5	2	1	7	1	7		1
Bonde	2	1	1	1	1	1			2		1	1	
Ônibus	1	1		1		1			1				1
Queimadura de fôgo	4	3	1	2	2	3	1		3	1	2	1	1
Afogamento	9	7	2	5	4	6	2	1	8	1	5	2	2
Quedas	7	4	3	6	1	5	1	1	6	1	3	1	3
Outros	33	27	6	7	26	23	7	3	28	5	28	2	3
TOTAL	81	61	20	29	52	54	20	7	69	12	56	11	14
CRIMES													
Arma de fôgo	4	3	1	2	2	3	1		3	1	2	1	1
Arma branca	5	4	1	2	3	4	1		5		2	2	1
Estrangulamento													
Outros	3	2	1		3	1	1	1	2	1	1	2	
TOTAL	12	9	3	4	8	8	3	1	10	2	5	5	2
SUICÍDIOS													
Afogamento	7	5	2	6	1	7	-	-	6	1	4	2	1
Arma de fôgo	1	1			1	-	1	-	1		1	-	-
Precip grande altura	1	1			1	-	1		1		-	1	
Queimadura	2		2	-	2	1	1		2	-	-	1	1
Sob veículos	2	1	1	-	2	-	1	1	2	-	1	-	1
Veneno	11	10	1	2	9	7	3	1	9	2	6	3	2
TOTAL	24	18	6	8	16	15	7	2	21	3	12	7	5

FONTE Instituto Médico-Legal

MORTES POR ACIDENTES, CRIMES E SUICÍDIOS SEGUNDO AS AUTÓPSIAS REALIZADAS NO INSTITUTO MÉDICO LEGAL EM FEVEREIRO

ESPECIFICAÇÃO	TOTAL	SEXO		IDADE		EST. CIVIL			NAC.		COR		
		M	F	18 a		SOLT.	CAS.	VIÚVO	B	E	BRANCA	PRETA	PARDA
ACIDENTES													
Automóvel	21	15	6	7	14	11	5	5	18	3	13	6	2
Trem	10	7	3	1	9	7	2	1	8	2	7	2	1
Bonde	1	1		1	-	1			1		1		
Ônibus	3	2	1	1	2	1	2	-	3	-	2		1
Queimadura de fôgo	6	3	3	1	5	4	2	-	5	1	3	3	-
Afogamento	8	5	3	2	6	5	3	-	7	1	3	4	1
Quedas	3	2	1	1	2	2	1	-	2	1	2	1	-
Outros	18	14	4	3	15	13	4	1	16	2	12	4	2
TOTAL	70	49	21	17	53	44	19	7	60	10	43	20	7
CRIMES													
Arma de fôgo	5	4	1	-	5	4	1		5	-	1	2	2
Arma branca	3	2	1	-	3	2	1	-	3	-	1	1	1
Estrangulamento	1	1	-	-	1	-	1	-	1	-	1	-	-
Outros	5	3	2	1	4	3	2		4	1	3	-	2
TOTAL	14	10	4	1	13	9	5		13	1	6	3	5
SUICÍDIOS													
Afogamento	5	3	2	1	4	3	2		4	1	2	2	1
Arma de fôgo	2	2	-	-	2	1	1		2		2	-	-
Enforcamento	1	1	-		1	-	1		1		1		-
Precip.-grande altura	2	2	-	-	2	1	1	-	1	1	1	-	1
Queimadura	3	-	3	-	3	1	2		3	-	1	2	-
Veneno	11	9	2	1	10	8	2	1	10	1	7	2	2
Outros	5	3	2	1	4	4	1	-	3	2	1	2	2
TOTAL	29	20	9	3	26	18	10	1	24	5	15	8	6

FONTE: Instituto Médico-Legal.

PARTE SOCIAL E SANITÁRIA

ASSISTÊNCIA MÉDICO-HOSPITALAR

1 - Movimento dos diversos hospitais da P.D.F.:
   a) janeiro
   b) fevereiro
2 - Movimento do Hospital-Colônia Curupaiti, nos meses de janeiro e fevereiro
3 - Movimento dos Abrigos e Hospitais de Tuberculose da P.D.F.:
   a) janeiro
   b) fevereiro
4 - Movimento do Hospital Isolamento Francisco de Castro, nos meses de janeiro e fevereiro.

ASSISTÊNCIA MÉDICO-AMBULATÓRIO

5 - Movimento dos ambulatórios da P.D.F., segundo às clínicas:
   a) janeiro
   b) fevereiro
6 - Movimento dos ambulatórios dos Hospitais da P.D.F.:
   a) janeiro
   b) fevereiro

SERVIÇO DE EPIDEMIOLOGIA

7 - Notificações e confirmações de doenças transmissíveis, nos meses de janeiro e fevereiro

SOCORROS URGENTES

8 - Pessoas atendidas nos hospitais e dispensários da P.D.F., nos meses de janeiro e fevereiro

SERVIÇO DE VACINAÇÃO E REVACINAÇÃO

9 - Movimento dos postos:
   a) janeiro
   b) fevereiro

BANCO DE SANGUE DA P.D.F.

10 - Movimento do Banco de Sangue da P.D.F. em:
   a) janeiro
   b) fevereiro
11 - Balancete do Banco de Sangue da P.D.F em:
   a) janeiro
   b) fevereiro

12 - Fornecimentos feitos pelo Banco de Sangue da P.D.F., nos meses de janeiro e fevereiro.

FUNDAÇÃO ATAULFO DE PAIVA

13 - Movimento do ambulatório, nos meses de janeiro e fevereiro.
14 - Movimento de vacinação pela B.C.G., nos meses de janeiro e fevereiro.

CEMITÉRIOS

15 - Movimento dos cemitérios da P.D.F.:
a) janeiro
b) fevereiro
16 - Movimento dos cemitérios públicos e particulares:
a) janeiro
b) fevereiro
17 - Renda dos cemitérios da P.D.F. nos meses de janeiro e fevereiro

ESTABELECIMENTOS DE ASSISTÊNCIA SOCIAL

18 - Movimento dos abrigos, asilos creches e patronatos:
a) janeiro
b) fevereiro
19 - Movimentn do Albergue da Boa Vontade, em:
a) janeiro
b) fevereiro

DEPARTAMENTO MUNICIPAL DA CRIANÇA E ADOLESCENTE

20 - Movimento do Serviço de Higiene Infantil, Matrícula, Frequência e registro civil:
a) janeiro
b) fevereiro
21 - Movimento do Serviço de Higiene Infantil - Serviços prestados:
a) janeiro
b) fevereiro
22 - Movimento do Serviço de Higiene Infantil - Tipo e distribuição de alimentação:
a) janeiro
b) fevereiro
23 - Movimento do Serviço de Higiene Pré-Natal:
a) janeiro
b) fevereiro
24 - Movimento dos Serviços de Higiene Pré-Escolar e Dentária:
a) janeiro
b) fevereiro

25 - Movimento do Serviço de Higiene Dentária para gestantes:
a) janeiro
b) fevereiro

LIMPEZA PÚBLICA

26 - Coleta de lixo:
a) janeiro
b) fevereiro
27 - Movimento do lixo coletado pelos Distritos:
a) janeiro
b) fevereiro
28 - Movimento do lixo vasado:
a) janeiro
b) fevereiro
29 - Movimento da limpeza de logradouros:
a) janeiro
b) fevereiro
30 - Quantidade de logradouros capinados:
a) janeiro
b) fevereiro
31 - Movimento do vasamento de terra e entulhos
a) janeiro
b) fevereiro.

MONTEPIO DOS EMPREGADOS MUNICIPAIS

32 - Empréstimos concedidos pelo Serviço de Contrôle Financeiro
a) janeiro
b) fevereiro
33 - Extrato do balancete dos meses:
a) janeiro
b) fevereiro
34 - Habilitações prévias de pensionista nos últimos seis meses:
35 - Habilitações definitivas, nos últimos seis meses.
36 - Empréstimos concedidos pela Carteira Imobiliária, nos últimos seis meses

ASSISTÊNCIA MÉDICO-HOSPITALAR

1-a) MOVIMENTO GERAL DOS DIVERSOS HOSPITAIS DA P.D.F., EM JANEIRO

ESPECIFICAÇÃO	EXISTIAM	NOVOS	TRANSFERÊNCIAS	ALTAS		ÓBITOS	EXISTEM
				CURADOS	DIVERSOS		
HOSPITAIS GERAIS:							
Carlos Chagas	127	550	10	70	415	19	163
Getúlio Vargas	223	611	20	392	142	24	256
Jesus	211	64	1	13	44	9	208
Miguel Couto	140	493	41	288	139	21	144
Moncorvo Filho	140	227	8	90	58	12	199
Paulino Werneck ...	18	120	-	91	7	1	39
Pedro Ernesto	98	93	5	27	42	10	107
Pedro II	132	100	-	46	57	9	120
Pronto Socorro	216	330	29	222	12	36	247
Rocha Faria	159	252	4	126	100	20	161
INSTITUTO:							
Cardiologia	81	43	4	-	32	5	83
MATERNIDADE:							
Fernando Magalhães .	30	263	-	264	-	1	28
Henrique Batista	52	321	2	309	-	1	61
PAVILHÃO:							
Barata Ribeiro	42	70	-	29	18	-	65
TOTAL	1.669	3.537	124	1.967	1.066	168	1.881

FONTE: Departamento de Assistência Hospitalar da S.G.S. da P.D.F.

1-b) MOVIMENTO GERAL DOS DIVERSOS HOSPITAIS DA P.D.F EM FEVEREIRO

ESPECIFICAÇÃO	EXISTIAM	NOVOS	TRANSFERÊNCIAS	ALTAS		ÓBITOS	EXISTEM
				CURADOS	DIVERSOS		
HOSPITAIS GERAIS:							
Carlos Chagas	163	495	3	67	402	26	160
Getúlio Vargas	256	501	8	355	118	24	252
Jesus	208	69	-	6	56	5	210
Miguel Couto	144	478	41	243	142	30	166
Moncorvo Filho	199	198	12	86	59	7	233
Paulino Wernwck	39	74	1	83	4	1	24
Pedro Ernesto	107	58	13	9	33	3	107
Pedro II	120	101	-	19	69	4	129
Pronto Socorro	247	294	24	179	18	27	293
Rocha Faria	161	241	2	119	103	11	167
INSTITUTO:							
Cardiologia	83	36	2	-	26	8	83
MATERNIDADES:							
Fernando Magalhães ...	28	255	-	242	-	1	40
Henrique Batista	61	285	-	283	-	2	61
PAVILHÃO:							
Barata Ribeiro	65	29	-	17	1	-	76
TOTAL	1.881	3.114	106	1.708	1.031	149	2.001

FONTE: Departamento de Assistência Hospitalar da S.G.S. da P.D.F.

2 MOVIMENTO DO HOSPITAL COLÔNIA CURUPAITI NOS MESES DE JANEIRO E FEVEREIRO

ESPECIFICAÇÃO			JAN	FEV
DOENTES INTERNADOS:				
Existem			835	831
Entradas			8	6
	novos		15	6
Saídas	altas hospitalares		9	1
	transferências		1	-
	óbitos		4	1
	fugas		13	12
Existem			831	829
DADOS RELATIVOS ÀS ENTRADAS:				
Segundo a idade e sexo	Adultos	masc.	16	8
		fem.	7	4
	Crianças	masc.	-	-
		fem.	-	-
	TOTAL		23	12
Segundo a naturalidade	Distrito Federal		6	9
	Estados		15	3
	estrangeiros		2	-
	TOTAL		23	12
	suspeitos			
	TOTAL		23	12
SERVIÇOS MÉDICOS:				
Consultas	clínicas		491	344
	dermatológicas		463	355
	cirúrgicas		36	17
	oftalmológicas		84	-
	otorrinolaringologia		83	
Intervenções	pequenas		-	-
	obstétricas		-	-
Aplicações	fisioterápicas		164	--
	hidroterápicas		-	-
	radioterápicas		-	-

ESPECIFICAÇÃO			JAN	FEV
Curativos	dermatológicos		23.734	21.746
	cirúrgicos		238	197
	oftalmológicos		1.000	818
	otorrinolaringológico		320	287
	TOTAL		25.312	23.048
Injeções praticadas:				
Para tratamento da lepra	subcutânea		83	30
	intradérmica		-	-
	intramuscular.		6.286	5.212
	endovenosa		5.407	3.902
	TOTAL		11.776	9.144
Para outros tratamentos	subcutânea		-	-
	intradérmica		-	-
	intramuscular.		-	-
	endovenosa		-	-
	TOTAL		-	-
	Injeções de prominderivados de promin(sulfone-Cilac)		3.023	2.203
	centímetros cúbicos		202	-
	estreptomicina		-	277
			814	528
FARMÁCIA:				
	fornecimento às enfermarias		-	-
	receitas aviadas		610	591
LABORATÓRIO:				
Exames	muco nasal		220	130
	pele		227	130
	gânglio		-	-
	TOTAL		447	260
Outros exames	urina		8	8
	escarro		2	4
	fezes		3	5
	sangue		1	353
	TOTAL		14	370
	Biopsias		-	-
SERVIÇO ODONTOLÓGICO:				
	curativos		152	137
	extrações		54	32
	obturações		4	2
	TOTAL		210	171

FONTE: Departamento de Higiene da S.G.S. da P.D.F.

3a) MOVIMENTO DE INTERNAMENTO DOS ABRIGOS E HOSPITAIS DE TUBERCULOSE EM JAN

ESPECIFICAÇÃO	HOSPITAL ANCHIETA	ABRIGO CLEMENTE FERREIRA	ABRIGO G. DA SILVEIRA	ABRIGO MIGUEL PEREIRA	ABRIGO PEDRO ALMEIDA MAGALHÃES	HOSPITAL SANTA MARIA	SANATORIO S SEBASTIÃO	HOSPITAL SANATÓRIO TORRES HOMEM	TOTAL
Existiam ...	...	389	168	105	152	493	355	174	1.836
Novos	...	52	20	16	16	39	54	12	209
Altas curados.	...	1	-	1	1	5	18		26
Altas diversos	...	35	14	9	11	23	18	8	118
Transferências	...	2	1	2	-	-	7	3	15
Óbitos	...	12	4	-	-	7	16	1	40
Existem	...	391	169	109	156	497	350	174	1.846

FONTE: Os próprios Hospitais.

3b) - MOVIMENTO DE INTERNAMENTO DOS ABRIGOS E HOSPITAIS DE TUBERCULOSE EM FEVEREIRO

ESPECIFICAÇÃO	HOSPITAL ANCHIETA	ABRIGO CLEMENTE FERREIRA	ABRIGO G. DA SILVEIRA	ABRIGO MIGUEL PEREIRA	ABRIGO PEDRO ALMEIDA MAGALHÃES	HOSPITAL SANTA MARIA	SANATORIO S. SEBASTIÃO	HOSPITAL SANATOR. TORRES HOMEM	TOTAL
Existiam	...	391	169	109	156	497	350	174	1.846
Novos	...	28	25	39	9	28	34	83	246
Altas curados ..	...	-	-	5	3	6	-	-	14
Altas diversos .	...	19	16	8	5	11	6	32	97
Transferências	...	3	3	44	2	-	3	3	58
Óbitos	...	8	5	3	2	6	12	2	38
Existem	...	389	170	88	153	502	363	220	1.885

FONTE: Os próprios Hospitais.

MOVIMENTO DO HOSPITAL ISOLAMENTO FRANCISCO DE CASTRO

ESPECIFICAÇÃO	JANEIRO	FEVEREIRO
Existiam	65	68
Entraram	143	115
TOTAL	208	183
Altas	94	89
Óbitos	46	20
Existem	68	74
SERVIÇOS PRESTADOS:		
Pequenas intervenções de urgência	8	4
Raquiocentese	72	58
Curativos	16	30
Injeções endovenosas	15	49
Injeções penicilina	3.615	3.394
Transfusão de sangue	-	3
SERVIÇOS REQUISITADOS		
Fórmulas receitadas	274	177
Radiografias	10	18
Exame de sangue	113	89
Exame de urina	36	21
Exame de escarro	15	8
Exame de fezes	71	35
Exame de puz	2	1
Exame de líquido raquidiano	72	52
Outras pesquisas anatomopatológica	-	-
DIVERSOS TRATAMENTOS:		
Ultravioleta	11	3
Infravermelho	7	6

FONTE. Departamento de Higiene da S.G.S. da P.D.F.

5a) - MOVIMENTO DOS AMBULATÓRIOS DA PREFEITURA PELAS DIVERSAS CLÍNICAS, EM JANEIRO

ESPECIFICAÇÃO	FREQUÊNCIA	NOVOS	ALTAS	TRANSFERÊNCIAS	ÓBITOS	INTERNAMENTOS
Alérgica	17	-	-	-	-	-
Cardiológica	1.827	148	-	-	-	-
Cirúrgica	10.409	1.997	726	101	-	179
Dentária	5.879	1.334	110	55	-	-
Dermatológica	2.160	315	27	-	-	-
Fisioterápica	2.168	63	15	-	-	-
Ginecológica	3.832	763	18	95	-	117

5a) MOVIMENTO DOS AMBULATÓRIOS DA PREFEITURA PELAS DIVERSAS CLÍNICAS EM JANEIRO (conclusão)

ESPECIFICAÇÃO	FREQUÊNCIA	NOVOS	ALTAS	TRANSFERÊNCIAS	ÓBITOS	INTERNAMENTOS
Médica	9.677	1.908	3	106		38
Neurológica	286	86	-	-		-
Obstétrica	1.606	402	29	37		53
Ortopédica	5.659	1.112	325	60		100
Otorrino	3.473	811	63	36		34
Padiátrica cirúrgica	1.256	429	88	-		-
Padiátrica médica	12.100	2.466	4	78	17	13
Prpedêutica cirúrgica	819	60	4	-		68
Protológica	635	46	6	-		2
Radioterápica	560	20	25	-		-
Sifiligráfica	146	4	-	-	-	-
Urológica	169	29	-	-	-	23
Serviço antirrábico	2.047	143	106	-	-	-
Serviço hipodérmico	20.224	968	130	-	-	-
Zona rural "clínica médica"	15.338	1.435	-	-	-	-
TOTAL	100.287	14.539	1.679	568	17	627

FONTE: Departamento de Assistência Hospitalar da S.G.S. da P.D.F.

5b) - MOVIMENTO DOS AMBULATÓRIOS DA PREFEITURA PELAS DIVERSAS CLÍNICAS EM FEVEREIRO

ESPECIFICAÇÃO	FREQUÊNCIA	NOVOS	ALTAS	TRANSFERÊNCIAS	ÓBITOS	INTERNAMENTOS
Alérgica	97	12	-	-	-	-
Cardiológica	1.516	122	-	-	-	-
Cirúrgica	9.718	1.551	620	93	1	149
Dentária	5.798	1.272	109	60	-	-
Dermatológica	1.853	169	28	6		
Fisioterápica	1.745	25	15	-	-	-
Ginecológica	3.137	616	28	48	-	67
Médica	8.234	1.665	11	41	-	18
Neurológica	373	45	-	-	-	-
Obstétrica	1.354	288	39	44	-	25
Ortopédica	4.281	1.107	319	63	-	62
Otorrino	2.044	817	68	14	-	19
Pediátrica cirúrgica	1.159	415	50	6	-	-
Pediátrica médica	10.527	2.159	2	112	11	23
Propedêutica cirúrgica	834	75	6	-	-	63
Protológica	453	29	1	-	-	1
Radioterápica	450	10	25	-	-	-
Sifiligráfica	170	4	-	-	-	-
Urológica	144	26		-	-	12
Serviço antirrábico	2.326	87	129	-	-	-
Serviço hipodérmico	19.634	1.020	71	-	-	-
Zona rural "clínica médica"	14.114	1.029	11	8	-	-
TOTAL	90.461	12.543	1.532	495	12	439

FONTE: Departamento de Assistência Hospitalar da S.G.S. da P.D.F.

6a) MOVIMENTO DOS AMBULATÓRIOS DOS HOSPITAIS DA P.D.F. EM JANEIRO

ESPECIFICAÇÃO	FREQUÊNCIA	NOVOS	ALTAS	TRANSFERÊNCIAS	ÓBITOS	INTERNAMENTOS
DISPENSÁRIOS						
Carmela Dutra	7 138	1.005	114	1	2	-
Manoel Vilaboim	2.496	209	42	-	-	-
Méier	8.386	1.485	359	35	4	3
Carlos Chagas	12.603	1.652	117	144	1	76
Getúlio Vargas	13.383	1.762	204	14	1	92
Jesus	7.209	1.101	54	93	2	16
Miguel Couto	15.984	2.476	193	234	4	39
Hospitais Moncorvo Filho	4.366	649	121	11	-	161
Paulino Werneck	2.618	489	64	-	2	22
Gerais Pedro Ernesto	776	187	9	4	-	34
Pedro II	4.061	1.152	28	6	1	97
Rocha Faria	7.869	1.723	327	26	-	17
Instituto de Cardiologia	1.827	148	-	-	-	-
Pavilhão Barata Ribeiro	599	117	47	-	-	70
Serfiço Assistência Rural	10.972	384	-	-	-	-
TOTAL	100.287	14.539	1.679	568	17	627

FONTE: Departamento de Assistência Hospitalar da S.G.S. da P.D.F.

6b) MOVIMENTO DOS AMBULATÓRIOS DOS HOSPITAIS DA P.D.F., EM FEVEREIRO

ESPECIFICAÇÃO	FREQUÊNCIA	NOVOS	ALTAS	TRANSFERÊNCIAS	ÓBITOS	INTERNAMENTOS
DISPENSÁRIOS						
Carmela Dutra	7 103	1.051	77	8	2	-
Manoel Vilaboim	1.830	173	30		-	-
Méier	8.653	1.219	368	33	3	9
Carlos Chagas	1.819	1.478	181	108	-	63
Getúlio Vargas	12.193	1.615	189	20	-	49
Jesus	6.440	1.035	44	83	4	24
Hospitais Miguel Couto	13.316	1.994	129	204	-	25
Moncorvo Filho	3.878	554	125	6	-	135
Gerais Paulino Werneck	2.195	357	75	4	-	15
Pedro Ernesto	773	121	8	7	-	22
Pedro II	3.614	831	46	-	2	51
Rocha Faria	6.283	1.588	242	12	1	17
Instituto de Cardiologia	1.516	122	-	-	-	-
Pavilhão Barata Ribeiro	462	90	18	-	-	29
Serviço de Assistência Rural	10.386	315	-	-	-	-
TOTAL	90.461	12.543	1532	495	12	439

FONTE: Departamento de Assistência Hospitalar da S.G.S. da P.D.F.

SOCORROS URGENTES

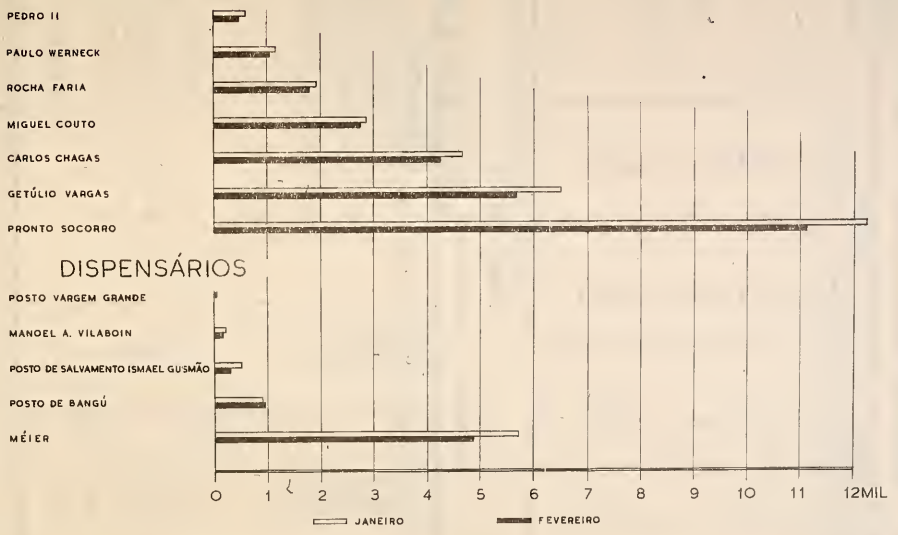

SERVIÇO DE EPIDEMIOLOGIA

7 NOTIFICAÇÕES E CONFIRMAÇÕES DE DOENÇAS TRANSMISSÍVEIS, NOS MESES DE JANEIRO E FEVEREIRO

ESPECIFICAÇÃO	JANEIRO		FEVEREIRO	
	NOTIFICAÇÃO	CONFIRMAÇÃO	NOTIFICAÇÃO	CONFIRMAÇÃO
Alastrim	18	12	16	10
Brucelose	2	-	3	-
Cachumba	29	29	11	11
Coqueluche	190	190	154	153
Difteria	266	54	189	49
Disenteria	10	2	3	
Encefalite	1		2	1
Febre tifoidicas	85	27	59	17
Lepra	30	29	9	9
Malária	7	3	2	-
Meningite epidêmica	15	4	7	4
Poliomielite	19	15	74	65
Sarampo	29	29	21	19
Tuberculose	1.433	193	1.281	262
Tétano	19	14	14	9
Varicela	17	16	7	6
Varíola	-	-	1	1
TOTAL	2.190	617	1.853	616

FONTE: Departamento de Higiene da S.G.S. da P.D.F.

SOCORROS URGENTES

8 - MOVIMENTO DE PESSOAS ATENDIDAS PELOS HOSPITAIS E DISPENSÁRIOS DA P D F NOS MESES DE JANEIRO E FEVEREIRO

ESPECIFICAÇÃO		JANEIRO	FEVEREIRO
Hospitais Gerais	Carlos Chagas	4.679	4.270
	Getúlio Vargas	6.508	5.663
	Miguel Couto	2.876	2.779
	Paulino Werneck	1.157	1.041
	Pedro II	610	490
	Pronto Socorro	12.254	11.146
	Rocha Faria	1.930	1.795
	TOTAL	30.014	27.184
DISPENSÁRIOS			
	Manoel A. Vilaboim	241	194
	Méier	5.721	4.886
	Posto de Salvamento Ismael Gusmão	522	319
	Posto de Bangú	935	963
	Posto Vargem Grande	-	33
	TOTAL	7.419	6.395
	TOTAL GERAL	37.433	33.579

FONTE: Departamento de Assistência Hospitalar da S.G.S. da P.D.F.

a) SERVIÇO DE VACINAÇÃO E REVACINAÇÃO EM JANEIRO

DISTRITOS	ANTIVARIÓLICA		ANATOXINA DIFTÉRICA	CONTRA DISENTERIA (ORAL)	CONTRA FEBRE TIFÓIDE
	VACINAÇÃO	REVACINAÇÃO			
1o	658	119	144	-	2.729
2o	310	1.010	44	-	260
3o	316	1.019	111	-	605
4o	335	933	88	-	389
5o	197	1.885	59	3	449
6o	506	1.154	12	-	74
7o	127	2.880	53	-	458
8o	...	...	...	...	...
9p	1.191	294	238	42	256
10o	975	445	133	4	1.489
11o	689	4.986	320	21	974
12o	230	68	42	35	346
13p	882	362	16	23	17
14o	21	103	1	-	145
15o	...	...	...	...	...
16o	107	183	38	-	13
SERVIÇO VACINAÇÃO	3.051	-	532	-	-
TOTAL	9.595	15.441	1.831	128	8.204

NOTA: O 8o e 15o Distrito Sanitário, deixaram de enviar os dados.

FONTE: Departamento de Higiene da S.G.S da P.D.F.

SERVIÇO DE EPIDEMIOLOGIA

DOENÇAS TRANSMISSÍVEIS — MESES DE JANEIRO E FEVEREIRO

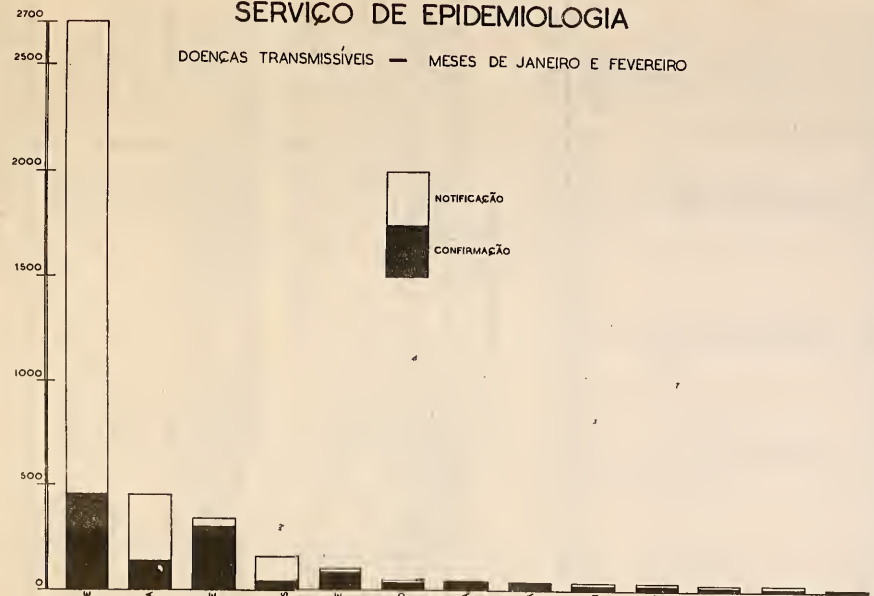

CARTOGRAFIA 7GE

RECOMMENDED COURSE

9b) SERVIÇO DE VACINAÇÃO E REVACINAÇÃO EM FEVEREIRO

DISTRITOS	ANTIVARIÓLICA		ANATOXINA DIFTÉRICA	CONTRA DISENTERIA (ORAL)	CONTRA FEBRE TIFOIDE
	VACINAÇÃO	REVACINAÇÃO			
1o	828	155	516		2 669
2o	704	1 044	119	20	452
3o	118	407	87		560
4o	460	1.075	238		339
5o	276	1.664	95	10	566
6p	327	958	171		366
7o	197	2.661	333		479
8o	378	184	100		240
9o	421	192	1.313	15	1.601
10o	1.973	602	1.273		1.138
11o	569	3.820	797	6	1 035
12o	623	595	279	154	177
13o	1.809	463	92		218
14o	...	...	...	...	
15o	170	154	27		155
16o	1.192	1.194	104		
SERVIÇO VACINAÇÃO	2.043		135		
TOTAL	12.088	15.168	5.679	205	9.995

FONTE: Departamento de Higiene da S.G.S. da P.D.F.

BANCO DE SANGUE DA P.D.F.

10a) - MOVIMENTO DO BANCO DE SANGUE DA P.D.F., EM JANEIRO

ESPECIFICAÇÃO	DOADORES			QUANTIDADE DE SANGUE (cm3)		
	ACEITADOS	RECUSADOS	TOTAL	COLETADO	INUTILIZADO	APROVEITADO
Espontâneos .	102	31	133	64.790	710	64.080
Gratificados.	22	-	22	18.450	-	18.450
Correntistas.	719	237	956	359.110	14.470	344.640
TOTAL ..	843	268	1.111	442.350	15.180	427.170

FUNTE: Banco de Sangue da S.G.S. da P.D.F.

10b) - MOVIMENTO DO BANCO DE SANGUE EM FEVEREIRO

ESPECIFICAÇÃO	DOADORES			QUANTIDADE DE SANGUE (cm3)		
	ACEITOS	RECUSADOS	TOTAL	COLETADO	INUTILIZADO	APROVEITADO
Espontâneos ...	60	16	76	50.690	1.150	49.540
Gratificados ..	24	-	24	19.510	-	19 510
Correntistas ..	619	173	792	326.160	11.690	314.470
TOTAL	703	189	892	396.360	12.840	383.520

FONTE. Banco de Sangue da S.G.S. da P.D.F.

11a) BALANCETE DO BANCO DE SANGUE DA P.D.F EM JANEIRO

DÉBITO	QUANTIDADE (cm3)	CRÉDITO	QUANTIDADE (cm3)
Sangue aproveitado	427 170	Sangue fornecido	347 180
Saldo do mês anterior	109 708	Sangue transferido para	
Sangue devolvido	10.230	o Serviço de Derivados	74.960
		Saldo p/o mês seguinte	124.968
TOTAL	547 108	TOTAL	547.108

FONTE: Banco de Sangue da S.G.S da P.D.F.

11b) BALANCETE DO BANCO DE SANGUE DA P.D.F., EM FEVEREIRO

DÉBITO	QUANTIDADE (cm3)	CRÉDITO	QUANTIDADE (cm3)
Sangue aproveitado	383.520	Sangue fornecido	281.790
Saldo do mês anterior	124.968	Sangue transferido para	
Sangue devolvido	10.080	Serviço de Derivados	93.050
		Saldo p/o mês seguinte	143.728
TOTAL	518.568	TOTAL	518.568

FONTE: Banco de Sangue da S.G.S. da P.D.F.

12 - FORNECIMENTO FEITO PELO BANCO DE SANGUE DA P.D.F., NOS MESES DE JANEIRO E FEVEREIRO (Unidade em cm3)

ESPECIFICAÇÃO	JANEIRO	FEVEREIRO
Departamento de Assistência Social	1.480	820
Departamento de Vigilância	-	-
Hospital Abrigo Anchieta	-	-
Hospital Abrigo Clemente Ferreira	400	2.190
Hospital Abrigo Miguel Pereira	3.350	1.750
Hospital Dispensário de Méier	1.940	3.170
Hospital Dispensário Paulino Werneck	4.390	4.500
Hospital Geral Moncorvo Filho	37.590	31.600
Hospital Geral Pedro Ernesto	20.890	9.950
Hospital Geral Rocha Faria	8.120	5.220
Hospital Geral Pedro II	1.440	1.490
Hospital Geral Miguel Couto	33.050	23.690
Hospital Geral Jesus	12.950	9.040
Hospital Geral Getúlio Vargas	76.500	69.870
Hospital Geral Carlos Chagas	14.840	22.150
Hospital Geral Pronto Socorro	69.470	60.770
Hospital Isolamento Francisco de Castro	1.870	1.320
Hospital Maternidade Fernando de Magalhães	660	1.550

12 FORNECIMENTO FEITO PELO BANCO DE SANGUE DA P.D.F NOS MESES DE JANEIRO E FEVEREIRO (conclusão)

ESPECIFICAÇÃO	JANEIRO	FEVEREIRO
Hospital Sanatório Santa Maria	23.780	5.370
Hospital Sanatório São Sebastião	1 960	2 020
Maternidade Escola	6.710	7.610
Serviço Aloides Senra	2.020	1.590
Serviço E Figueiredo	-	900
Serviço Professor Berardinelli	1.540	850
Outros	22.230	14.370
TOTAL	347.180	281.790

FONTE: Banco de Sangue da S.G.S. da P.D.F.

FUNDAÇÃO ATAULFO DE PAIVA

13 - MOVIMENTO DO AMBULATÓRIO DA FUNDAÇÃO ATAULFO DE PAIVA, NOS MESES DE JANEIRO E FEVEREIRO

ESPECIFICAÇÃO	JANEIRO	FEVEREIRO
Consultas dadas no ambulatório	1.962	1 231
Contrôle Roentgenfotográfico	744	479
Candidatos a vacinação	321	212
Tuberculínico diagnistico dos candidatos	239	139
Resultados positivos	125	88
Resultados negativos (vacinados)	114	51
Recém-nascidos vacinados	3.992	7 841
Analérgicos vacinados	114	165
TOTAL	4.106	8.006
Recém-nascidos vacinados desde 1.927	407.376	411.225
Analergicos vacinados desde 1.927	7.196	7.247
TOTAL	414.572	418.472

FONTE: Fundação Ataulfo de Paiva.

ESPECIFICAÇÃO	JANEIRO	FEVEREIRO
Número de vacinas produzidas no laboratório	147.488	139.239
Sobra do mês anterior	1.293	150
Número de vacinas disponíveis	148.781	139.389
Sobra para o mês vindouro	150	2.580
Número de vacinas empregadas	148.631	136.809
DISTRIBUIÇÃO DE VACINAS:		
Em recém-nascidos	3.992	3.849
Santa Casa da Misericórdia	102	116
Hospital Pró-Matre	145	149
Hospital Carlos Chagas	110	98
Hospital Getúlio Vargas	160	142
I.A.P.T E.C.	171	175
Maternidade Laranjeiras	179	156
Maternidade Fernando Magalhães	169	153
Maternidade Henrique Batista	130	121
Maternidade Clara Basbaum	139	147
Maternidade Carmela Dutra	293	297
Maternidade Casa da Mãe Pobre	115	126
Outros estabelecimentos hospitalares	1.297	1.265
Domicílios particulares	982	904
Distribuição diversa	144.532	130.866
Inutilizados	107	2.094

FONTE. Fundação Ataulfo de Paiva

15a) - MOVIMENTO DOS CEMITÉRIOS DA P.D.F. EM JANEIRO

ESPECIFICAÇÃO	INUMAÇÕES	SEG. SEXO		SEG. COR				SEG. EST. CIVIL				SEG. NACION.			SEG IDADE				EXUMAÇÕES
		MASC	FEM.	BRANCA	PRETA	PARDA	NÃO ESP	SOLTEIRO	CASADO	VIÚVO	NÃO ESP	BRASILEIRO	ESTRANGEIRO	NÃO ESP	MAIOR DE 18	MENOR DE 18	NATIMORTO	NÃO ESP	
Inhaúma	547	320	227	230	163	154	-	324	130	93	-	483	58	6	344	175	28	-	58
Irajá	278	152	126	114	61	103	-	63	80	38	97	278	-	-	181	84	13	-	65
Campo Grande	122	63	59	61	17	44	-	80	25	17	-	112	9	1	67	41	14	-	108
Jacarepaguá	134	65	69	75	24	35	-	86	32	16	-	121	13	-	81	35	17	1	140
Realengo	143	79	64	62	13	68	-	16	23	15	89	139	4	-	54	82	6	-	151
Guaratiba	14	7	7	8	2	4	-	10	4	-	-	14	-	-	6	5	3	-	14
R.Albuquerque	126	60	66	63	26	37	-	13	18	17	78	120	4	2	49	45	32	-	143
Santa Cruz	55	31	24	27	10	18	-	41	9	5	-	55	-	-	22	20	-	13	60
Governador	33	16	17	17	2	14	-	5	5	2	21	32	1	-	21	12	-	-	24
Paquetá	3	-	3	2	1	-	-	-	1	2	-	-	1	-	3	-	-	-	-
Plabas	-	-	-	-	-	-	-	-	-	-	-	-	-	-	-	-	-	-	-
TOTAL	1.455	793	662	659	319	477	-	638	327	205	285	1.356	90	9	828	500	113	14	763

FONTE. Os Próprios Cemitérios.

15b) - MOVIMENTO DOS CEMITÉRIOS DA P.D.F. EM FEVEREIRO

ESPECIFICAÇÃO	INUMAÇÕES	SEG. SEXO		SEG. COR				SEG. EST. CIVIL				SEG. NACION.			SEG IDADE				EXUMAÇÕES
		MASC	FEM	BRANCA	PRETA	PARDA	NÃO ESP	SOLTEIRO	CASADO	VIÚVO	NÃO ESP	BRASILEIRO	ESTRANGEIRO	NÃO ESP	MAIOR DE 18	MENOR DE 18	NATIMORTO	NÃO ESP	
Inhaúma	467	233	234	189	155	123	-	274	121	72	-	415	46	6	301	139	27	-	54
Irajá	270	136	134	137	52	81	-	177	62	31	-	260	10	-	134	128	8	-	78
Campo Grande	82	45	37	42	9	31	-	63	13	6	-	76	6	-	37	26	19	-	97
Jacarepaguá	99	54	45	50	27	22	-	58	24	17	-	88	10	1	54	34	-	11	105
Realengo	113	58	55	61	14	38	-	14	19	16	64	106	6	1	49	61	3	-	118
Guaratiba	12	7	5	6	-	6	-	6	6	-	-	12	-	-	7	4	1	-	12
R.Albuquerque	95	53	42	48	20	27	-	12	17	10	56	01	4	-	41	37	17	-	104
Santa Cruz	43	27	16	25	3	15	-	29	12	2	-	43	-	-	21	14	-	8	50
Governador	21	13	8	15	-	6	-	16	2	3	-	21	-	-	8	13	-	-	21
Paquetá	2	1	1	1	1	-	-	1	1	2	-	2	-	-	2	-	-	-	-
Plabas	4	2	2	2	-	2	-	3	-	1	-	4	-	-	3	1	-	-	-
TOTAL	1.208	629	579	576	281	351	-	653	277	158	120	1.338	82	8	656	457	76	19	58

FONTE Os próprios Cemitérios.

16a) MOVIMENTO DOS CEMITÉRIOS PÚB[illegible] E PARTICULARES EM JANEIRO

ESPECIFICAÇÃO	PÚBLICOS		PARTICULARES				
	SÃO JOÃO BATISTA	SÃO FRANCISCO XAVIER	3a DO CARMO ORDEM	3a DA PENITÊNCIA ORDEM	GAMBOA	SÃO FRANCISCO DE PAULA	TOTAL
Inumações	331	1.165	16	11	1	14	1 538
SEGUNDO O SEXO							
Masculino	166	688	8	6	-	6	874
Feminino	165	477	8	5	1	8	664
TOTAL	331	1.165	16	11	1	14	1.538
SEGUNDO À CÔR.							
branca	225	424	16	11	1	11	688
Preta	53	389	-	-	-	-	442
parda	52	352	-	-	-	3	407
não especificada	1	-	-	-	-	-	1
TOTAL	331	1.165	16	11	1	14	1.538
SEG. O EST. CIVIL							
solteiro	141	813	5	1	-	8	968
casado	108	183	5	7	-	4	307
viúvo	79	169	6	3	1	2	260
não especificado	3	-	-	-	-	-	3
TOTAL	331	1.165	16	11	1	14	1.538
SEG. NACIONALIDADE							
brasileiro	244	1.048	11	7		13	1.323
estrangeiro	57	98	5	4	1	1	166
não especificado	30	19	-	-	-	-	49
TOTAL	331	1.165	16	11	1	14	1.538
SEGUNDO À IDADE:							
maior de 18 anos	248	563	16	11	1	13	852
menor de 18	70	208	-	-	-	1	279
nati-morto	13	311	-	-	-	-	324
não especificado	-	83	-	-	-	-	83
TOTAL	331	1.165	16	11	1	14	1.538
Exumações	154	1.195		9	1	9	1.368

FONTE: Os próprios Cemitérios.

16b) MOVIMENTO DOS CEMITÉRIOS PÚBLICOS E PARTICULARES EM FEVEREIRO

ESPECIFICAÇÃO	PÚBLICOS		PARTICULARES				
			ORDEM				
	SÃO JOÃO BATISTA	SÃO FRANCISCO XAVIER	3a. DO CARMO	3a. DA PENITÊNCIA	GAMBOA	SÃO FRANCISCO DE PAULA	TOTAL
Inumações	299	969	3	16	1	17	1.305
SEGUNDO O SEXO:							
masculino	151	571	2	9	-	9	742
feminino	148	398	1	7	1	8	563
TOTAL	299	969	3	16	1	17	1.305
SEGUNDO À CÔR.							
branca	225	287	3	16	1	14	546
preta	31	407	-	-	-	-	438
parda	42	275	-	-	-	3	320

16 - MOVIMENTO DOS CEMITÉRIOS PÚBLICOS E PARTICULARES EM FEVEREIRO

ESPECIFICAÇÃO	PÚBLICOS		PARTICUKARES				
	SÁO JOÃO BATISTA	SÃO FRANCISCO DE XAVIER	ORDEM 3a DO CARMO	ORDEM 3a DA PENITÊNCIA	GAMBOA	SÃO FRANCISCO DE PAULA	TOTAL
não especificada	1					-	1
TOTAL ...	299	969	3	16	1	17	1 305
SEG. EST. CIVIL:							
solteiro	138	718	-	6	-	8	870
casado	110	123	2	7	-	6	248
viúvo	51	128	1	3	1	-	184
não especificado	-	-	-	-	-	3	3
TOTAL ...	299	969	3	16	1	17	1.305
SEG. À NACIONALIDADE:							
brasileira	246	844	3	9	-	13	1.115
estrangeira ...	49	125	-	7	1	4	186
não especificada	4	-	-	-	-	-	4
TOTAL ...	299	969	3	16	1	17	1.305
SEGUNDO À IDADE:							
maior de 18 anos	225	484	3	16	1	15	744
menor de 18	59	168	-	-	-	2	229
nati-morto	15	262	-	-	-	-	277
não especificado	-	55	-	-	-	-	55
TOTAL ...	299	969	3	16	1	17	1.305
Exumações	125	1.300	2	4	-	9	1 440

FONTE: Os próprios Cemitérios.

17 - RENDA DOS CEMITÉRIOS DA PREFEITURA

ESPECIFICAÇÃO	JANEIRO	FEVEREIRO
Inhaúma	56.750 00	40.110.00
Irajá	15.880.00	10 170.00
Campo Grande	7 750 00	2 590 00
Jacarepaguá	4 870 00	3.000 00
Realengo	4.070.00	4.750.00
Guaratiba	780 00	890.00
Ricardo de Albuquerque	3.650 00	5 830.00
Santa Cruz	3.430 00	2.370.00
Governador		-
Paquetá	1.750 00	420 00
Piabas	120 00	-
TOTAL	99.050 00	70.130.00

FONTE: Os próprios Cemitérios

18a) MOVIMENTO DOS ABRIGOS ASILOS, CRÉCHES E PATRONATOS DO DISTRITO FEDERAL EM JANEIRO

ESPECIFICAÇÃO	QUANTIDADE	EXISTIAM	NOVOS	SAÍRAM	ÓBITOS	EXISTEM
Abrigos (1)	9	2.283	179	305	48	2.309
Asilos (2)	10	739	20	14	9	736
Créches (3)	25	967	28	47	-	948
Patronatos (4)	78	6.523	248	233	-	6.538
TOTAL	122	10.512	475	399	57	10.531

(1) - Hospedagem para velhos de mais de 60 anos.
(2) - Alojamento para crianças e adultos.
(3) - Recolhimento para crianças até 3 anos.
(4) - Internamento para menores de 19 anos.
FONTE: Secção de Coleta do Dep de Geog. e Estatística do S.G.I. da P.D.F.

18b) MOVIMENTO DOS ABRIGOS, ASILOS, CRÉCHES E PATRONATOS DO DISTRITO FEDERAL, EM FEVEREIRO

ESPECIFICAÇÃO	QUANTIDADE	EXISTIAM	NOVOS	SAÍRAM	ÓBITOS	EXISTEM
Abrigos (1)	9	2.309	149	106	46	2.306
Asilos (2)	10	736	29	14	10	741
Créches (3)	25	948	57	60	1	944
Patronatos (4)	78	6.538	129	254		6.413
TOTAL	122	10.531	364	434	57	10.404

(1) - Hospedagem para velhos de mais de 60 anos.
(2) - Alojamento para crianças e adultos.
(3) - Recolhimento para crianças até 3 anos.
(4) - Internamento para menores de 19 anos.

FONTE: Secção da Coleta do Dep de Geog e Estatística da S.G.I. da P.D.F.

19s) - MOVIMENTO DO ALBERGUE DA BOA VONTADE EM JANEIRO

ESPECIFICAÇÃO	ADULTOS		CRIANÇAS		TOTAL
	M	F	M	F	
FREQUÊNCIA:					
novos	278	83	32	39	432
antigos	6.252	2 068	1.169	1 025	10.514
TOTAL	6.530	2.151	1.201	1 064	10 946
CARACTERÍSTICA DOS ALBERGADOS:					
NACIONALIDADE:					
brasileira	276	83	32	39	430
estrangeira	2	-	-	-	2
TOTAL	278	83	32	39	432
CÔR:					
branca	135	29	13	9	186
preta	64	33	8	13	118
parda	79	21	11	17	128
TOTAL	278	83	32	39	432
ESTADO CIVIL:					
solteiro	201	35	32	39	307
casado	63	29	-	-	92
viúvo	14	19	-	-	33
TOTAL	278	83	32	39	432
INSTRUÇÃO:					
analfabetos	195	65	21	31	312
alfabetisados	83	18	11	8	120
TOTAL	278	83	32	39	432
ESTADO DE SAÚDE:					
sãos	278	83	32	39	432
TOTAL	278	83	32	39	432
ALBERGADOS COM PROFISSÃO DEFINIDA	77	-	-	-	77
SERVIÇOS PRESTADOS AOS ALBERGADOS:					
asilados	1	1	-	-	2
consultas	244	148	85	57	534
curativos	418	109	79	44	650
embarcados	11	8	6	8	33
empregados	16	5	-	-	21
hospitalisados	1	2	-	3	6
injeções	432	275	145	94	946
ALIMENTAÇÃO:					
Café com pão	6.531	2.152	1.201	1.064	10.948
Mate com pão	6 531	2.152	1 201	1.064	10.948
Ração aos menores	-	-	2 363	2.136	4.466
Sopas distribuídas	2.127	3 292	2 423	2.112	9.954

FONTE: Albergue da Boa Vontade.

(98) MOVIMENTO DO ALBERGUE DA BOA VONTADE EM FEVEREIRO

ESPECIFICAÇÃO	ADULTOS		CRIANÇAS		TOTAL
	M	F	M	F	
FREQUÊNCIA					
Novos	293	85	38	40	456
Antigos	7.012	1.922	1.317	1.112	11.363
TOTAL	7.305	2.007	1.355	1.152	11.819
CARACTERÍSTICAS DOS ALBERGADOS:					
NACIONALIDADE:					
Brasileira	289	82	38	40	449
Estrangeira	4	3	-	-	7
TOTAL	293	85	38	40	456
COR					
Branca	134	45	19	16	214
Preta	83	18	13	7	121
Parda	76	22	6	17	121
TOTAL	293	85	38	40	456
ESTADO CIVIL					
Solteiro	186	37	38	40	301
Casado	92	34	-	-	126
Viúvo	15	14	-	-	29
TOTAL	293	85	38	40	456
INSTRUÇÃO:					
Analfabetos	192	56	38	40	326
Alfabetizados	101	29	-	-	130
TOTAL	293	85	38	40	456
ESTADO DE SAÚDE:					
Sãos	293	85	38	40	456
ALBERGADOS COM PROFISSÃO DEFINIDA	107	-	-	-	107
SERVIÇOS PRESTADOS AOS ALBERGADOS					
Consultas	237	118	83	43	481
Curativos	468	85	23	29	605
Embarcados	44	12	9	8	73
Empregados	3	12	-	-	15
Hospitalizados	3	7	-	1	11
Injeções	406	81	83	26	596
ALIMENTAÇÃO:					
Cefé com pão	6.420	2.002	1.355	1.152	10.929
Mate com pão	6.420	2.002	1.355	1.152	10.929
Ração aos menores	-	-	1.575	1.372	2.947
Sopas distribuídas	1.650	2.080	1.566	1.372	6.668

FONTE: Albergue da Boa Vontade.

20a) - MOVIMENTO DO SERVIÇO DE HIGIENE INFANTIL - MATRÍCULA, FREQUÊNCIA E REGISTRO CIVIL EM JANEIRO

DISTRITOS	MATRÍCULAS NOVAS				FREQUÊNCIA	REGISTRO CIVIL			
	MENOS DE 1 MÊS	DE 1 A 6 MESES	ACIMA DE 6 MESES	TOTAL	TOTAL	REGISTRADOS	NÃO REGISTRADOS	LEGÍTIMOS	ILEGÍTIMOS
1°	28	52	23	103	1.808	78	25	65	38
2°	61	85	28	174	3 106	111	63	107	67
3°	30	43	26	99	1.720	67	32	60	39
4°	24	50	5	79	1.501	49	30	45	34
5°	32	48	10	90	801	50	40	38	52
6°	29	59	14	102	1.765	69	33	65	37
7°	9	35	2	46	478	34	12	31	15
8°	39	51	12	102	1.905	64	38	61	41
9°	52	104	35	191	3.829	131	60	137	54
10°	28	116	22	166	1.949	135	31	1 1	55
11°	27	65	13	105	872	70	35	78	27
12°	19	10	10	39	1.139	39		31	8
13°	37	94	28	159	940	105	54	130	29
14°	63	102	15	180	1.969	128	52	143	37
15°	18	61	9	88	506	77	11	78	10
16°	11	24	6	41	574	26	15	30	12
TOTAL	507	999	258	1.764	24.862	1.233	531	1.210	554

205) - MOVIMENTO DO SERVIÇO DE HIGIENE INFANTIL - MATRÍCULAS, FREQUÊNCIA E REGISTRO CIVIL, EM FEVEREIRO

DISTRITOS	MATRICULAS NOVAS				FREQUÊNCIA	REGISTRO CIVIL			
	MENOS DE 1 MÊS	DE 1 A 6 MESES	ACIMA DE 6 MESES	TOTAL	TOTAL	REGISTRADOS	NÃO REGISTRADOS	LEGÍTIMOS	ILEGÍTIMOS
1o	32	35	24	91	1.412	57	34	51	40
2o	38	69	24	131	2.278	99	32	90	41
3o	22	33	12	67	1.269	40	27	48	19
4o	28	44	6	78	1.425	50	28	40	38
5o	27	43	8	78	754	48	30	43	35
6o	21	46	27	94	1 801	64	30	62	32
7o	15	36	2	53	611	37	16	34	19
8o	31	42	13	86	1.157	61	25	51	35
9o	40	84	26	150	3 20[illegible]	105	45	114	36
10o	20	40	5	65	642	40	25	38	27
11o	"	"	"	"	992	"	"	"	"
12o	20	40	12	72	1 173	72	"	51	21
13o	29	63	30	122	875	84	38	95	27
14o	33	51	10	94	885	69	25	81	13
15o	15	30	7	52	702	42	10	42	10
16o	18	18	5	41	651	24	17	28	13
TOTAL	389	674	211	1.274	19 834	892	382	868	406

21a) - MOVIMENTO DO SERVIÇO DE HIGIENE INFANTIL - SERVIÇOS PRESTADOS, EM JANEIRO

DIS-TRI-TOS	VACINAÇÕES			REMÉDIOS		APLICAÇÕES DE ULTRA VIOLETA	NOTIFICAÇÕES EPIDEMIOLÓGICAS
	ANTI - VARIÓLICA	ANTI - DIFTÉRICA	B.C.G.	FORNECIDOS	PRESCRITOS		
1o	57	65	3	630	501	29	-
2o	17	34	51	5.099	648	144	-
3o	9	39	-	865	599	-	-
4o	20	-	-	923	356	-	-
5o	18	31	-	352	-	3	-
6o	16	10	7	1.071	267	-	8
7o	50	34	-	233	3.056	-	-
8o	-	41	-	1.148	69	-	-
9o	52	84	64	5.763	352	150	4
10o	65	145	69	2.039	145	-	-
11o	3	9	55	239	5	-	-
12o	26	14	15	1.422	201	-	19
13o	78	110	-	604	107	-	-
14o	174	185	64	5.682	13	-	-
15o	-	1	-	960	189	-	-
16o	-	-	-	47	-	-	-
TOTAL	585	802	328	27.077	6.508	326	31

FONTE: Departamento Municipal de Criança e Adolescente.

21a) - MOVIMENTO DO SERVIÇO DE HIGIENE INFANTIL - SERVIÇOS PRESTADOS, EM FEVEREIRO

DIS-TRI-	VACINAÇÕES			REMÉDIOS		APLICAÇÕES DE ULTRA VIOLETA	NOTIFICAÇÕES EPIDEMIOLÓGICAS
	ANTI VARIÓLICA	ANTI - DIFTÉRICA	B.C.G	FORNECIDOS	PRESCRITOS		
Io	36	62	2	451	366	35	-
2o	9	I8	47	3.692	237	12	1
3o	34	21	-	676	356	-	3
4o	25	-	-	723	282	-	-
5o	24	29	-	313	-	34	-
6o	7	3	-	944	328	-	3
7o	24	23	-	260	4.146	5	-
8o	-	38	-	592	46	90	-
9o	I02	99	39	3.098	251	269	2
10o	13	59	22	2.276	84	-	-
12o	40	17	39	741	125	-	20
13o	I56	286	55	972	10	-	8
14o	61	122	72	2.420	18	-	-
15o	-	2	-	652	156	-	-
16o	-	-	-	3	-	-	-
TOTAL	531	779	276	17.813	6.405	445	37

FONTE: Departamento Municipal de Criança e Adolescente.

22 a.- MOVIMENTO DO SERVIÇO DE HIGIENE INFANTIL - TIPO E DISTRIBUIÇÃO DE ALIMENTAÇÃO, EM JANEIRO

DISTRITOS	TIPO DE ALIMENTAÇÃO (1 a 6 meses)			ALIMENTAÇÃO DISTRIBUÍDA							
	MATERNA	MISTA	ARTIFICIAL	LEITE CONDENSADO (LATA)	LEITE LHO (LATA)	LEITE EM PÓ	FARINHAS (PACOTE)	FRUTAS (UNIDADE)	CASEINATO DE CÁLCIO (Pac. 0,50)	AÇÚCAR QUILOS
1º	44	24	12	-	3	62	67	-	-	-
2º	85	46	15	-	179	1 201	-	-	-	-
3	49	7	17		153	897	320	-	-	11,000
4º	32	27	15	382	44	647	532	-	5	12,000
5º	42	31	7		35	1 211	305	2 300	7	60,000
6º	53	21	14		212	708	441	-	-	
7º	28	12	4		4	500	467	-	-	59,000
8º	37	36	17		126	143	382	1.120	-	10,000
9º	58	72	26	-	242	2 22[illegible]		-	-	5,000
10º	26	83	35		94	1 262		-	-	5,000
11º	18	65	9						-	
12º	15	10	4	131	63	969	570	-	52	46,000
13º	77	37	17	-	174	445	-		-	
14º	103	32	30	-	217	3 564	70		-	24,000
15º	51	28	-		-	-	-	-	-	-
16º	24	9	2		20	235	123	-	8	
TOTAL	742	540	224	513	1.566	15.076	3.277	3.420	72	232,000

FONTE: Departamento Municipal da Criança e Adolescente

28 b. MOVIMENTO DO SERVIÇO DE HIGIENE INFANTIL — TIPO E DISTRIBUIÇÃO DE ALIMENTAÇÃO, EM FEVEREIRO

DISTRITOS	TIPO DE ALIMENTAÇÃO (1 a 6 meses)			ALIMENTAÇÃO DISTRIBUÍDA						
	MATERNA	MISTA	ARTIFICIAL	LEITE CONDENSADO (LATA)	LEITE LHO (LATA	LEITE EM PÓ	FARINHAS (PACOTE)	FRUTAS (UNIDADE)	CASEINATO DE CÁLCIO (PAC. 0,50)	AÇÚCAR QUILOS
1º	32	27	8		2	67	75	-		
2º	78	20	9		159	1.003	44			
3º	33	6	14		145	709	758	-		15
4º	32	29	11	348	18	902	672	-	3	6
5º	47	18	5			1.216	198	1 800	18	55
6º	46	8	13		368	1 039	593		-	16
7º	39	10	2		4	308	411		6	68
8º	32	30	10	-	81	842	414	1 120	-	10
9º	49	54	21		49	2.090	-			
10º	47	9	4	-			-		-	10
11º	34	21	5	164	26	829	573	-	27	8
12º	29	46	17	-	233	597	-	-	8	28
13º	44	20	20		139	2.298	-	-	30	3
14º	26	9	10	-	-	992	-	-	-	-
15º	29	5	2	-	23	346	231	-		
TOTAL	600	312	151	512	1.247	13 238	3 969	2.920	92	219

MOVIMENTO DO SERVIÇO DE HIGIENE PRÉ NATAL, EM JANEIRO

DIS TRI TOS	MATRI CULAS NOVAS	CON SUL TAS	EXAMES			INJE ÇÕES	RECEI TAS	CURA TIVOS	MEDICA MENTOS FORNE CIDOS	PARTOS		ABOR TOS	MORTE MATER NA	FETOS		
			OBSTÉ TRICOS	URI NA	SAN GUE					A TERMO	PRE MATU RO			VI VOS E SÃOS	MOR TOS	DOEN TES
1º	59	282	129	259	55	159	95		68	18	1			18	1	
2º	110	456	347	358	63	926	13		247	27	1	1		25	2	
3º	80	307	168	210	22	342	20		93	13				12	1	
4º	41	393	82	50	29	57	5		17	13				13		
5º	32	211	49	20	22	17	8		36	6				6		
6º	124	806	806	111	111	121	246		1 953	52		1		51	2	
7º	223	290	133	155	67	110	57	12	96	57	3	2		59	1	
8º	36	1 395	379	328	68	1.204	63		8	4		2		42		
9º	137	1 918	408	329	97	2.498	46		3 654	40	1	3		40	2	
10º	223	734	959	327	223	1.340	59		4 770	37	1	2		37	1	
11º	94	815	556		99	161	161		1 245	35	4			38	1	
12º	110	881	133	168	134	520	577		154	38	1	1		37	1	1
13º																
14º	5	21	26	21	7				75	6				6		
15º	22	16	38	13	16	44	12		18	15	1			15	1	
16º	69	185	168	109	34		177			19		4		20	1	
TOTAL	1 560	8 710	4 381	2 458	1 047	7.499	1.539	12	12 435	418	13	16		419	14	1

23 b - MOVIMENTO DO SERVIÇO DE HIGIENE PRÉ-NATAL, EM FEVEREIRO

DISTRITOS	MATRÍCULAS NOVAS	CONSULTAS	EXAMES			INJEÇÕES	CURATIVOS	RECEITAS	MEDICAMENTOS FORNECIDOS	PARTOS		ABORTOS	MORTE MATERNA	FETOS		
			OBSTÉTRICA	URINA	SANGUE					A TERMO	PREMATURO			VIVOS E SÃOS	MORTOS	DOENTES
1o	29	214	98	119	27	141	82	-	34	12	1	-	-	11	1	1
2o	63	409	274	289	81	830	12	-	220	21	-	-	-	21		-
3o	32	252	140	46	10	159	13	-	29	17	-	-	-	17	-	-
4o	31	305	59	34	20	39	7		54	16	-	1	-	16		
5o	11	134	51	10	12	33	12	17	11	4	-	-	-	4	-	-
6o	103	693	693	115	64	111	32	239	1 383	60	-	-	-	59	1	1
7o	51	381	115	193	47	279	47	43	67	39	-	1	-	39	-	
8o	40	1.044	279	279	43	845	44	-	9	31	2	-		31	2	1
9o	103	1.437	171	190	92	1.751	40	-	2.215	45	-	1	-	44	1	
10o	161	634	795	209	161	1 050	62		4 650	39	-	-	-	39	1	
11o	74	703	452		127		159	-	2.164	42	3		-	42	2	1
12o	110	774	117	332	95	569	536	4	216	49	-	2		47	1	2
14o	15	34	49	34	5	126	-		173	-	5	-	-	5	-	
15o	24	23	47	11	27	196	20	-	27	7	-	-	-	7		
16o	44	176	16	63	30	-	133	-	74	23	-	3	-	21	2	-
TOTAL	891	1.213	3.501	1 924	841	6.129	1 406	96	11.326	405	11	8	-	403	11	6

24b) MOVIMENTO DOS SERVIÇOS DE HIGIENE PRÉ-ESCOLAR E DENTÁRIA, EM FEVEREIRO

DIS-TRI-TOS	MATRÍCU-LAS NOVAS	EXAMES PE-RIÓDICOS DE SAÚDE	VACINAÇÃO			INJE-ÇÕES	SERVIÇO DENTÁRIO				
			ANTI-VARÍ-LICA	ANTI-DIF-TÉRICA	OU-TRAS		FREQUÊN-CIA	EXTRA-ÇÕES	OBTURA-ÇÕES	CURATI-VOS	PROFILA-XIA
1o	38	550	15	24	-	-	188	44	65	159	188
2o	44	293	16	31	390	-	6	10	-	4	1
3o	39	256	6	6	-	-	169	47	56	328	89
4o	8	337	25	-	25	-	179	80	67	119	30
5o	9	67	1	2	-	-	19	6	13	-	2
6o	29	255	-	-	-	171	68	12	14	78	14
7o	10	91	31	21	13	-	21	11	2	30	-
8o	10	98	-	5	-		92	24	15	54	39
9o	8	134	4	6	-	105	177	50	59	144	16
10o	2	2	-	-	-	-	69	58	27	72	-
11o	-	-	-	-	-	-	89	47	8	124	55
12o	28	375	23	1	-	-	9	2	-	16	-
13o	73	72	68	36	-	-	152	78	77	124	11
14o	-	85	1	12	-	-	38	54	10	9	12
15o	6	113	-	-	-	-	7	4	-	7	6
16o	12	165	-	-	-	-	-	-	-	-	-
TOTAL	316	2.893	190	144	428	276	1.250	527	413	1.268	463

24a) MOVIMENTO DOA SERVIÇOS DE HIGIENE PRÉ-ESCOLAR E DENTÁRIA, EM JANEIRO

DISTRITOS	MATRÍCULAS NOVAS	EXAMES PERIÓDICOS DE SAÚDE	VACINAÇÕES			INJEÇÕES	SERVIÇO DENTÁRIO				
			ANTI-VARIÓLICA	ANTI-DIFTÉRICA	OUTRAS		FREQUÊNCIA	EXTRAÇÕES	OBTURAÇÕES	CURATIVOS	PROFILAXIA
1o	51	736	13	29	-	-	300	196	184	295	302
2o	55	478	12	10	-	857	16	8	-	6	5
3o	40	324	8	6	-	-	121	64	39	333	15
4o	21	356	-	-	24	-	340	140	93	194	60
5o	9	75	-	-	-	-	91	70	30	318	15
6o	25	185	9	3	-	118	3	3	-	5	-
7o	2	71	33	19	31	-	19	20	2	30	-
8o	19	214	-	-	-	-	116	32	44	57	76
9o	18	202	3	9	-	331	347	122	83	311	46
10o	2	6	2	2	-	-	76	64	35	84	-
11o	2	2	-	-	-	-	82	51	10	119	59
12o	19	388	13	2	-	-	18	11	-	25	-
13o	49	75	3	1	-	-	179	97	63	145	15
14o	3	134	3	4	-	-	52	68	-	30	25
15o	9	165	-	-	-	-	3	-	-	3	2
16o	18	206	-	-	-	-	-	-	-	-	-
TOTAL	342	3.618	99	85	55	1.306	1.763	946	583	1.955	620

25 a MOVIMENTO DO SERVIÇO DE HIGIENE DENTÁRIA PARA GESTANTES EM JANEIRO

DISTRITOS	FREQUÊNCIA	EXTRAÇÕES	OBTURAÇÕES	CURATIVOS	PROFILAXIA	MEDICAMENTOS PRESCRITOS
1o	57	59	8	62	71	254
2o	41	26	"	6	25	"
3o	47	43	19	81	9	12
4o	71	16	6	58	8	64
5o	52	50	23	343	12	"
6o	6	5	"	6	1	"
7o	109	36	13	126	"	"
8o	158	54	36	47	90	18
9o	141	88	4	138	35	26
10o	100	78	37	110	"	179
11o	149	63	9	51	125	65
12o	262	34	"	440	"	"
13o	"	"	"	"	"	6
14o	122	255	51	"	56	"
15o	2	1	"	1	1	1
16o	"	"	"	"	"	"
TOTAL	1.317	808	206	1.469	433	625

FONTE: Departamento Municipal da Criança e Adolescente

25 b MOVIMENTO DO SERVIÇO DE HIGIENE DENTÁRIA PARA GESTANTES EM FEVEREIRO

DISTRITOS	FREQUÊNCIA	EXTRAÇÕES	OBTURAÇÕES	CURATIVOS	PROFILAXIA	MEDICAMENTOS PRESCRITOS
1o	46	56	6	68	72	179
2o	112	26	12	28	4	"
3o	69	58	20	81	12	5
4o	62	20	19	47	6	36
6o	98	32	16	110	8	12
7o	79	45	8	102	8	4
8o	133	57	47	46	104	14
9o	88	50	4	111	42	19
10o	82	57	26	82	"	149
11o	126	60	6	50	116	37
12o	193	23	"	278	"	"
13o	"	"	"	"	"	5
14o	129	225	13	29	52	"
15o	2	"	"	2	1	"
TOTAL	1.219	709	177	1.034	425	460

FONTE: Departamento Municipal da Criança e Adolescente

LIMPEZA PÚBLICA

25a) MOVIMENTO DA COLETA DE LIXO EM JANEIRO

ESPECIFICAÇÃO	LIXO NA VIA PÚBLICA		LIXO DOMICILIAR		TOTAL
	TRAÇÃO		TRAÇÃO		
	ANIMAL	MECÂNICA	ANIMAL	MECÂNICA	
Lixo coletado(ton.)	2.338.275	6919 125	13.512,455	27 219.250	49 989 105
Veículos empregados	1.595	829	10.503	3..32	15.959
Viagens efetuadas	2.732	2 058	14 194	5.798	24.782
Despesa (Cr$)	1.118 642 28	1.025.86250	878 095.94	867 818.00	3.890 418 72

OBS. Os veículos das trações animal e mecânica foram empregadas por unidade de serviço

FONTE Departamento de Limpesa Urbana da S.G.V. e Obras da P.D.F.

25b) - MOVIMENTO DO LIXO COLETADO, EM FEVEREIRO.

ESPECIFICAÇÃO	LIXO NA VIA PÚBLICA		LIXO DOMICILIAR		TOTAL
	TRAÇÃO		TRAÇÃO		
	ANIMAL	MECÂNICA	ANIMAL	MECÂNICA	
Lixo coletado (ton)	2.152 970	6 520.525	11.301 510	21.446.700	41.421.705
Veículos empregados	1.493	979	9 150	2.816	14.438
Viagens efetuadas	2.515	2.072	12.208	4 511	21.306
Despesa (Cr$)	1.184.217.62	1 120-605 00	841 852.87	839 023.41	3.985 698 90

OBS: Os veículos das trações animal e mecânica, foram empregados por unidade de serviço

FONTE. Departamento de Limpesa Urbana da S.G.V e Obras da P.D.F.

27a - MOVIMENTO DO LIXO COLETADO PELOS DISTRITOS, EM JANEIRO.

ESPECIFICAÇÃO	LIXO NA VIA PÚBLICA		LIXO DOMICILIAR		TOTAL
	TRAÇÃO		TRAÇÃO		
	ANIMAL	MECÂNICA	ANIMAL	MECÂNICA	
1° Centro	-	2 994,500	-	7.885,000	10.879,500
2° Estácio de Sá ...	-	584,500	-	4.555,000	5.139,500
3° Laranjeiras	-	963,750	-	4.312,250	5.276,000
4° Botafogo	-	569,375	-	3.893,000	4.462,375
5° Copacabana	-	1.454,500	-	4.399,500	5.854,000
6° São Cristóvão ...	195,075	-	1.863,300	-	2.058,375
7° Tijuca	73,125	298,500	17,250	1.803,500	2.192,375
8° Vila Izabel	294,400	40,000	1.884,450	371,000	2.589,850
9° Méier	519,350	14,000	4.194,755	-	4.728,105
10° Madureira	571,500	-	2.583,700	-	3.155,200
11° Penha	86,250	-	1.514,600	-	1.600,850
12° Jacarepaguá	73,700	-	187,650	-	261,350
13° Realengo	227,625	-	672,090	-	899,625
14° Campo Grande	55,500	-	208,500	-	264,000
15° Santa Cruz	69,750	-	121,500	-	191,250
16° Ilhas	172,000	-	264,750	-	436,750
TOTAL:	2.338,275	6.919,125	13.512,455	27.219,250	49.989,105

FONTE: Departamento de Limpeza Urbana da S.G.V. da P.D.F.

27b MOVIMENTO DO LIXO COLETADO PELOS DISTRITOS, EM FEVEREIRO.

ESPECIFICAÇÃO	LIXO NA VIA PÚBLICA		LIXO DOMICILIAR		TOTAL
	TRAÇÃO		TRAÇÃO		
	ANIMAL	MECÂNICA	ANIMAL	MECÂNICA	
1° Centro	-	2.717,150	-	4.925,700	7.642,850
2° Estácio de Sá ..	-	750,000	-	3.490,000	4.240,000
3° Laranjeiras	-	975,500	-	3.798,000	4.773,500
4° Botafogo	-	520,875	-	3.472,000	3.992,875
5° Copacabana	-	1.225,000	-	3.869,000	5.094,000
6° Sao Cristóvão ..	188,600	-	1.511,250	-	1.699,850
7° Tijuca	65,625	281,000	10,500	1.592,000	1.949,125
8° Vila Izabel	277,875	40,000	1.678,55	300,000	2.295,425
9° Méier	490,970	11,000	3.301,560	-	3.803,530
10° Madureira	502,800	-	2.199,950	-	2.702,050
11° Penha	84,750	-	1.315,150	-	1.399,900
12° Jacarepaguá	71,800	-	166,800	-	238,600
13° Realengo	220,500	-	595,000	-	815,500
14° Campo Grande ...	42,000		186,000	-	228,000
15° Santa Cruz	63,750		108,000	-	171,750
16° Ilhas	145,000	-	228,750	-	373,750
TOTAL:	2.152,970	6.520,525	11.301,510	21.466,700	41.421,705

FONTE: Departamento de Limpeza Urbana da S.G V. da P.D.F.

288) MOVIMENTO DO LIXO VASADO EM JANEIRO

ESPECIFICAÇÃO	LIXO NA VIA PÚBLICA		LIXO DOMICILIAR		TOTAL
	TRAÇÃO		TRAÇÃO		
	ANIMAL	MECÂNICA	ANIMAL	MECÂNICA	
Retiro saudoso	266 825	5 450 625	3 744 000	27 219 250	36 648,700
Amorim	"	"	2 617 655	"	2 617 655
Penha	86 250	"	1 215 150	"	1 301 400
Marechal Hermes	127,700	"	690 850	"	818 550
Diversos	1 859 500	1 468 500	5 274 800	"	8 602 800
TOTAL	2 338 275	6 919 125	13 512 455	27 219 250	49 989 105

FONTE. Departamento de Limpeza Urbana da S.G.V. da P.D.F

288) MOVIMENTO DO LIXO VASADO EM FEVEREIRO

ESPECIFICAÇÃO	LIXO NA VIA PÚBLICA		LIXO DOMICILIAR		TOTAL
	TRAÇÃO		TRAÇÃO		
	ANIMAL	MECÂNICA	ANIMAL	MECÂNICA	
Retiro Saudoso	251 600	5 028 025	3 165 550	21 446 700	29 891 875
Amorim	"	"	1 695 460	"	1 695 460
Penha	82,500	"	1 041,150	"	1 123 650
Marechal Hermes	122,900	"	605 500	"	729,400
Diversos	1 695 970	1 492 500	4 792 850	"	7 981 320
TOTAL	2 152,970	6 520,525	11 301,510	21 446,700	41 421,705

FONTE: Departamento de Limpeza Urbana de S.G.V. da P.D.F.

29a) - MOVIMENTO DA LIMPEZA DE LOGRADOUROS - EM JANEIRO

ESPECIFICAÇÃO	IRRIGAÇÃO E LAVAGEM		REMOC. TERRA, ENTULHOS		TOTAL
	TRAÇÃO		TRAÇÃO		
	ANIMAL	MECÂNICA	ANIMAL	MECÂNICA	
Água empregada (m3)..	1.231.800	868.00	-	-	-
Terra, entulho (m3) .	-	-	1.749,650	8.001,900	9.751,550
Veículos empregados .	205	27	518	552	1.070
Viagens efetuadas ...	789	225	1.204	1.932	3.136
Despesa (Cr$)	24.249 23	16.548,30	59.867,28	366.155,72	426.023,0

FONTE: Departamento de Limpeza Urbana da S.G.V. da P.D.F.

29b) - MOVIMENTO DA LIMPEZA DE LOGRADOUROS, EM FEVEREIRO

ESPECIFICAÇÃO	IRRIGAÇÃO E LAVAGEM		REMOC. TERRA, ENTULHOS		TOTAL
	TRAÇÃO		TRAÇÃO		
	ANIMAL	MECÂNICA	ANIMAL	MECÂNICA	
Água empregada (m3) ..	851.200	1.917.000	-	-	
Terra, entulho (m3) ..	-	-	1.752 900	8.353,000	10.105,9
Veículos empregados ..	160	31	508	682	1.1
Viagens efetuadas	555	216	1.229	2.104	3.3
Despesa (Cr$)	22.893,94	22.927,59	83.415,24	396.148,23	479.563,4

FONTE: Departamento de Limpeza Urbana da S.G.V. da P.D.F.

30a) - QUANTIDADE DE LOGRADOUROS CAPINADOS EM JANEIRO

ESPECIFICACAO	QUANT	ESPECIFICACAO	QUANT
4-LU	12	12-DL	12
3-DL	6	13-DL	14
7-DL	17	14-DL	19
8-DL	12	15-DL	19
9-DL	24	16-DL	80
10-DL	14		
11-DL	14	TOTAL	202

FONTE: Departamento de Limpeza Urbana da S.G.V. da P.D.F.

30b) - QUANTIDADE DE LOGRADOUROS CAPINADOS EM FEVEREIRO

ESPECIFICAÇÃO	QUANT	ESPECIFICAÇÃO	QUANT
4-LU	17	12-DL	17
3-DL	26	13-DL	11
6-DL	3	14-DL	25
7-DL	16	15-DL	20
8-DL	4	16-DL	31
9-DL	14		
10-DL	14		
11-DL	1?	TOTAL	215

ONTE: Departamento de Limpeza Urbana da S.G.V. da P.D.F.

31a) - MOVIMENTO DO VASAMENTO DE TERRA E ENTULHOS EM JANEIRO

VASADOUROS	TRAÇÃO		TOTAL
	ANIMAL	MECÂNICA	
Retiro saudoso	-	3.606,000	3.606,000
Marechal Hermes	300,000	-	300,000
Diversos	1.449,650	4.395,900	5.845,550
TOTAL	1.749,650	8.001,900	9.751,550

ONTE: Departamento de Limpeza Urbana da S.G.V. da P.D.F.

31b) - MOVIMENTO DE VAZAMENTO DE TERRA E ENTULHOS EM FEVEREIRO

ESPECIFICAÇÃO	TRAÇÃO		TORAL
	ANIMAL	MECÂNICA	
Retiro Saudoso		4.475.900	4.475.900
Marechal Hermes	333.800		333.800
Diversos	1.419.100	3.877.100	5.296.200
TOTAL	1.752.900	8.353.000	10.105 900

FONTE: Departamento de Limpeza Urbana de S.G.V. da P.D.F.

32a) - EMPRÉSTIMOS CONCEDIDOS PELO SERVIÇO DE CONTRÔLE FINANCEIRO EM JANEIRO

ESPECIFICAÇÃO	QUANT.	IMPORTÂNCIA - Cr$
Empréstimos de emergência .	1.979	7.568.000 50
Empréstimos comuns	783	13.554.818 90
Empréstimos p/casamentos ..	74	425.502 80
TOTAL	2.836	21.548.322 20

FONTE: Montepio dos Empregados Municipais.

32b) - EMPRÉSTIMOS CONCEDIDOS PELO SERVIÇO DE CONTRÔLE FINANCEIRO EM FEVEREIRO

ESPECIFICAÇÃO	QUANT.	IMPORTÂNCIA - Cr$
Empréstimos de emergência .	1.748	5 899.200 90
Empréstimos comuns	1.284	21.236.556 00
Empréstimos p/casamento ...	59	390.966 40
TOTAL	3.091	27.526.723 30
Movimento progressivo neste exercício	5.927	49.075.045 50

FONTE: Montepio dos Empregados Municipais.

33a) EXTRATO DO BALANCETE DO MÊS DE JANEIRO

DEVE		HAVER	
Contribuintes	295 135,00	Contribuintes	121.269,60
Pensionistas	45 308,90	Empréstimos Comuns	33 554 818,90
Receita de empréstimos (classificar)	7.137.974,60	Empréstimos de emergência	7.568.000,50
		Empréstimos para casamento	425.502,80
Receita de empréstimos hipotecários	310.587,70	Pensionistas	3 794.696,70
Cota de reversão	55.464,00	Cota de reversão	1.125,50
Conta de adiantamentos	297,20	Locadores C/aluguéis	1 059.622,60
Banco da P.D.F. do D.F.	19.390.000,00	Conta de adiantamentos	19.000,00
Diversas rendas	7.277,80	Contribuintes ¾ C/transferência	13.125,20
Contribuintes C/esp.	378,70	Conta de avaliadores	30.878,70
P.D.F.	18.802.847,40	Banco da P.D.F. S/A.	18.019.508,20
Taxa de avaliação de imóveis	6.807,40	Auxílio para natalidade	185.500,00
		Auxílio para funeral	64.543,50
Taxa de fiscalização de obras	31.398,60	Pessoal	2.323.081,90
Prêmios de pecúlios	2.379,30	Consignações de terceiros	481.684,00
Lucros e perdas	10.043,00	Empréstimos para financiamento imobiliário	166.760,00
Consignações de terceiros	27.488,80	Restos a pagar	361.823,20
Tesouro Nacional	138,60	Contas a pagar	7.500,00
Rendas Patrimoniais		Despesas de cartório e escrituras C/terceiros	2.000,00
Diversas	61.402,70	Receita de Empréstimos (aclassificar)	159.455,00
Depa. de Estrd Rodg. da P.D.F.	757.131,60		
S.B.E.M C/emprest.	4 [illegible]7,30		
Auxílio para funeral	[illegible]00		
Depósitos de terceiros	125.[illegible]4,60		
TOTAL	49.175.544,40	TOTAL	48.360.695,10
Saldo de dez. de 952	908.599,20	Saldo para fevereiro	1.723.448,50
SOMA	50.084.143,60	SOMA	50.084.143,60

FONTE Montepio dos Empregados Municipais
NOTA Banco do Brasil S/A. 2.100.000,00

33b) EXTRATO DO BALANCETE NO MÊS DE FEVEREIRO

DEVE		HAVER	
Contribuintes	292.607,40	Contribuintes	83.115,20
Pensionistas	41.397,80	Empréstimoa comuns	21.236.556,00
Receita de empréstimos (a classificar)	9.555.550,50	Empréstimos de emergência	5.899.200,90
Receita de empréstimos hipotecários	266.144,20	Empréstimos p/casamento	390.966,40
Cota de reversão	46.188,10	Pensionistas	2.797.700,90
Conta de adiantamentos	1.793,70	Cota de reversão	125,30
Banco da P.D.F. S/A.	20.850.000,00	Locadores	927.397,30
Banco do Brasil S/A.	400.000,00	Conta de adiantamentos	31.605,00
Diversas rendas	6.980,00	Contribuintes C/transferênc.	34.590,10
Contribuintes C/especial	258,70	Conta de avaliadores	18.213,30
P.D.F.	25.500.000,00	Banco da P.D.F. S/A.	24.331.742,00
Taxa avaliação de imóveis	2.353,10	Auxílio para natalidade	191.000,00
		Auxílio para funeral	59.777,30
		Pessoal	3.403.328,90

33 - EXTRATO DO BALANCETE NO MÊS DE FEVEREIRO (conclusão)

DEVE		HAVER	
Taxa fiscalização de obras ...	4.659,20	Receita de empréstimos (a classificar)	193.576 20
Prêmios de peculios	2.736 80	Consignações terceiros	660 860 10
Lucros e perdas	1.406 20	Empréstimos para financiamento imobiliário	112 100 00
Consignações terceiros	26.732 50	Restos a pagar	72.172,20
Departamento de estradas de Rodagem da P.D.F.	401.229,60	Fundo para melhoria de benefícios	125 858,10
S.E.E.M. Conta de empréstimos	4.707,30	Despesas de cartório e escrituras - N/conta	55.000 00
Depósitos de terceiros	830.667 80	Empréstimos hipotecários .	12.500,00
Apólices de dívida pública ...	1.556.841,00	Material	26.500,00
P.D.F. C/Legislativo	1.198.259,30	Diversas despesas	74 850,00
TOTAL	69.990.533 20	TOTAL	60.736.735 20
Saldo de janeiro	1.723.448 50	Saldo para março	1.977 246 50
SOMA	62.713.981,70	SOMA	62.713.981 70

FONTE: Montepio dos Empregados Municipais.

34 - HABILITAÇÕES DE PENSIONISTAS NOS ÚLTIMOS SEIS MESES

MESES	PROCESSOS DEFERIDOS	BENEFICIÁRIOS HABILITADOS				
		ESPÔSAS	FILHOS		OUTROS BENEFICIÁRIOS	TOTAL
			MASC.	FEM.		
Setembro	58	27	24	25	31	107
Outubro	65	39	26	28	32	125
Novembro	46	25	22	23	20	90
Dezembro	30	13	20	14	18	65
Janeiro	53	23	46	31	24	124
Fevereiro	37	20	17	14	- 16	67

FONTE: Montepio dos Empregados Municipais.

35) - HABILITAÇÕES DEFINITIVAS DE PENSIONISTAS NOS ÚLTIMOS SEIS MESES

MESES	PENSÕES		PENSIONISTAS
	QUANTIDADE	VALOR MÉDIO Cr$	
Setembro	38	874,17	98
Outubro	20	775,17	51
Novembro	28	1.089,71	60
Dezembro	23	1.086,65	57
Janeiro	31	1.307,72	92
Fevereiro	22	1.043,56	53

FONTE: Montepio dos Empregados Municipais.

16 EMPRÉSTIMOS CONCEDIDOS PELA CARTEIRA IMOBILIÁRIA NOS ÚLTIMOS SEIS MESES

MESES	QUANTIDADE	VALOR TOTAL Cr$	VALOR MÉDIO Cr$
Setembro	16	5.358.513,60	334.907,10
Outubro	10	4.575.726,00	457.572,60
Novembro	22	10.169.464,00	462.248,40
Dezembro	10	4.900.790,90	490.079,10
Janeiro	9	3.786.830,00	420.758,90
Fevereiro	8	2.117.633,20	264.704,20

FONTE: Montepio dos Empregados Municipais.

PARTE CULTURAL

BIBLIOTECA MUNICIPAL

1- Movimento De Consultas, Segundo As Obras E Idiomas, Nos Meses De Jsneiro E Fevereiro.

BIBLIOTECA NACIONAL

2 -Movimento De Consultas, Segundo As Obras De Janeiro E Fevereiro.

BIBLIOTECAS DIVERSAS

3- Movimento De Consultas, Segundo As Obras E Idiomas, Nos Meses De Janeiro E Fevereiro.

MUSEU NACIONAL DE BELAS ARTES

4- Movimento Mensal De Visitantes, Nos Últimos Seis Meses.

JARDIM ZOOLÓGICO

5- Movimento De Visitantes Nos Últimos Seis Meses.

BIBLIOTECA MUNICIPAL

1 - MOVIMENTO DE CONSULTAS, SEGUNDO AS OBRAS E IDIOMAS NOS MESES DE JANEIRO E FEVEREIRO.

ESPECIFICAÇÃO	MESES	
	JANEIRO	FEVEREIRO
OBRAS:		
Obras Gerais	389	1.135
Filosofia	12	9
Sociologia	231	282
Ciências puras e naturais	293	282
Ciências aplicadas	138	169
Belas Artes	4	2
Literatura	286	795
História e geografia	77	122
Filologia	163	126
Religião	8	7
TOTAL:	1.601	2.929
IDIOMAS:		
Português	1.481	2.786
Francês	22	52
Espanhol	17	17
Italiano	-	5
Inglês	42	54
Alemão	1	1
Latim	22	12
Outros idiomas	16	2
TOTAL:	1.601	2.929

FONTE: Biblioteca Municipal da P.D.F.

BIBLIOTECA NACIONAL

2 - MOVIMENTO DE CONSULTAS, SEGUNDO AS OBRAS E IDIOMAS, NOS MESES DE JANEIRO E FEVEREIRO.

ESPECIFICAÇÃO	MESES	
	JANEIRO	FEVEREIRO
OBRAS:		
Obras gerais	344	335
Filosofia	270	250
Sociologia	348	324
Ciências puras e naturais	463	426
Ciências aplicadas	1.841	1.341
Belas Artes	76	42
Literatura	574	470
História e geografia	563	642
Filologia	56	44
Religião	1.220	831
TOTAL:	5.755	4.705
IDIOMAS:		
Português	5.246	4.128
Francês	246	282
Espanhol	67	82
Italiano	37	51
Inglês	98	102
Alemão	26	23
Latim	-	-
Outros idiomas	35	37
TOTAL:	5.755	4.705

FONTE: Biblioteca Nacional do Ministério da Educação e Saúde.

3 - MOVIMENTO DE CONSULTAS, SEGUNDO AS OBRAS E IDIOMAS, NOS MESES DE JANEIRO E FEVEREIRO.

ESPECIFICAÇÃO	MESES	
	JANEIRO	FEVEREIRO
OBRAS:		
Obras gerais	5.096	5.112
Filosofia	958	1.012
Sociologia	7.280	6.041
Ciências puras e naturais	1.182	1.152
Ciências aplicadas	1.126	1.212
Belas artes	1.279	1.209
Literatura	7.483	6.963
História e geografia	2.757	2.757
Filologia	987	954
Religião	327	515
TOTAL:	28.475	26.927
IDIOMAS:		
Português	21.906	19.094
Francês	2.163	2.534
Espanhol	1.553	1.649
Italiano	653	1.190
Inglês	1.917	2.098
Alemão	119	127
Latim	126	115
Outros idiomas	38	120
TOTAL:	28.475	26.927

FONTE: As próprias bibliotecas.

MUSEU NACIONAL DE BELAS ARTES

4 - MOVIMENTO MENSAL DE VISITANTES, NOS ÚLTIMOS SEIS MESES.

MÊS	VISITANTES
Setembro	1.568
Outubro	1.765
Novembro	365
Dezembro	853
Janeiro	248
Fevereiro	412

FONTE: Escola Nacional de Belas Artes da P.D.F.

JARDIM ZOOLÓGICO

5 - MOVIMENTO DE VISITANTES, NOS ÚLTIMOS SEIS MESES.

MÊS	VISITANTES	RENDA-Cr$
Setembro	83.555	250.665,00
Outubro	67.046	201.138,00
Novembro	56.794	170.382,00
Dezembro	47.309	141.927,00
Janeiro	64.959	194.877,00
Fevereiro	45.828	137.484,00

FONTE: Jardim Zoológico da P.D.F.

JARDIM ZOOLÓGICO

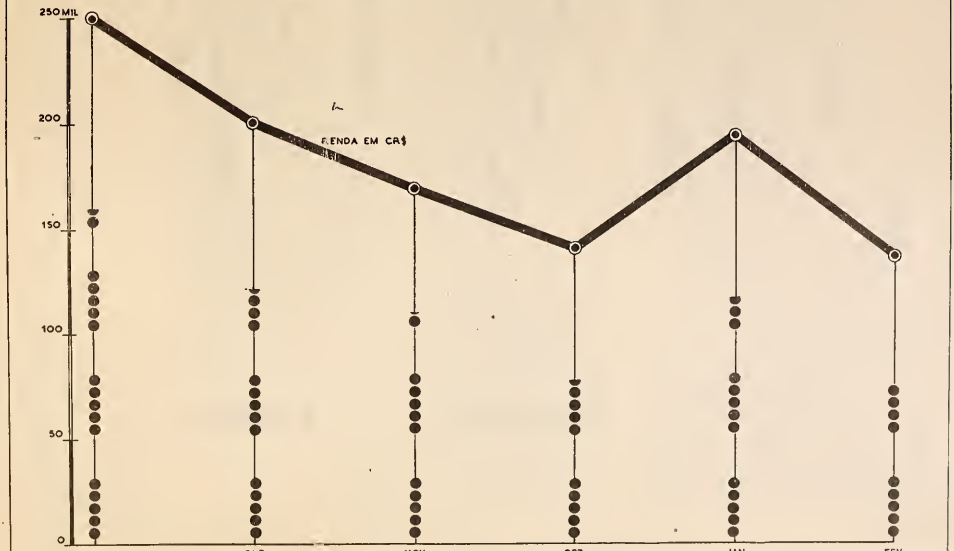

CRECIMIENTO MURAL

ÍNDICE

TERRITÓRIO E POPULAÇÃO — Pag.

Meteorologia 8
Marés 10
Casamentos 12
Natalidade e Mortalidade 16

PARTE ECONÔMICA E FINANCEIRA

Produção Extrativa 22
Transportes 23
Comunicações 32
Melhoramentos Urbanos 33
Câmbio 41
Mercado Financeiro e Monetário 40
Comércio 44
Consumo 46
Preços 49

PARTE ADMINISTRATIVA

Receita da P.D.F. 53
Despesa da P.D.F. 61
Banco da P.D.F. S/A. 65
Finanças Federais 69
Serviço de Biometria Médica da P.D.F. 72
Judiciário 73
Segurança Pública 75

PARTE SOCIAL E SANITÁRIA

Assistência Médico-Hospitalar 86
Assistência Médico-Ambulatório 90
Serviço de Epidemiologia 93
Socorros Urgentes 93
Serviço de Vacinação e Revacinação 94
Banco de Sangue 95
Fundação Ataulfo de Paiva 97
Cemitérios 99
Estabelecimentos de Assistência Social 103
Departamento Municipal da Criança e do Adolescente . 105
Limpeza Pública 115
Montepio dos Empregados Municipais 122

PARTE CULTURAL

Biblioteca Municipal 126
Biblioteca Nacional 127
Bibliotecas Diversas 128
Museu Nacional de Belas Artes 129
Jardim Zoológico 129

oooooooOoooooooo

CONVENÇÕES

... dado desconhecido

\- dado que não existe

? dado sujeito a retificação

§ dado retificado

ABREVIATURAS

Comissão de Organização do Fornecimento de Alimentos Populares

Departamento Federal de Segurança Pública

Ministério da Educação e Saúde

Ministério da Justiça e Negócios Interiores

Ministério da Viação e Obras Públicas

Prefeitura do Distrito Federal

Secretaria Geral de Agricultura, Indústria e Comércio

Secretaria Geral de Educação e Cultura

Secretaria Geral de Finanças

Secretaria Geral do Interior e Segurança

Secretaria Geral de Saúde e Assistência

Secretaria Geral de Viação e Obras

DEPARTAMENTO DE GEOGRAFIA E ESTATÍSTICA

Av. Beira Mar, 200 - 3º ao 5º andar

GABINETE DO DIRETOR - 3º and. s/306 - Tel. 22-4885
Diretor-- Dr. Guaracy Lopes de Souza Castro

1 - GE Serviço de Topografia - Rua República do Líbano, 78 - Tel. 43-6702
Chefe - Dr. Armando Madeira

2 - GE Serviço de Estatística Sanitária - 3º and. s/302/3 - Tel. 32-3609
Chefe - Ynahy Matos

3 - GE Serviço de Estatística Cultural - 4º and. s/404/5 - Tel. 22-4459
Chefe - Alfredo Cardoso

4 - GE Serviço de Preparo e Coleta - 4º and. s/402/3 - Tel. 22-4473
Chefe - Jair Guedes Sucupira

5 - GE Serviço de Classificação e Apuração - 5º and. s/504/5 - Tel. 22-4901
Chefe - Luiz Sá de Araújo

6 - GE Serviço de Estudos e Análises - 5º and. s/502/3 - Tel. 42-4677
Chefe - Antônio Carlos de Lima Fontainha

7 - GE Serviço de Cartografia - Rua República do Líbano, 78 - Tel. 43-5715
Chefe - Dr. Everardo Del Negro

8 - GE Serviço de Estatística Militar - 4º and. s/401/6 - Tel. 42/4820
Chefe - Dr. Luiz de França Costa

9 - GE Serviço de Divulgação - 5º and. s/501 - Tel. 32-7537
Chefe - Dr. Miguel Lúcio Cruz e Silva

10 - GE Serviço de Correspondência - 3º and. s/304/5 - Tel. 22-4817
Chefe - Carlos Giannini Sobrinho